Das Gebäudeprogramm

im Kanton Wallis ab Oktober 2021

Auf Anträge für bereits begonnene oder abgeschlossene Arbeiten kann nicht eingetreten werden.

Das Gebäudeprogramm

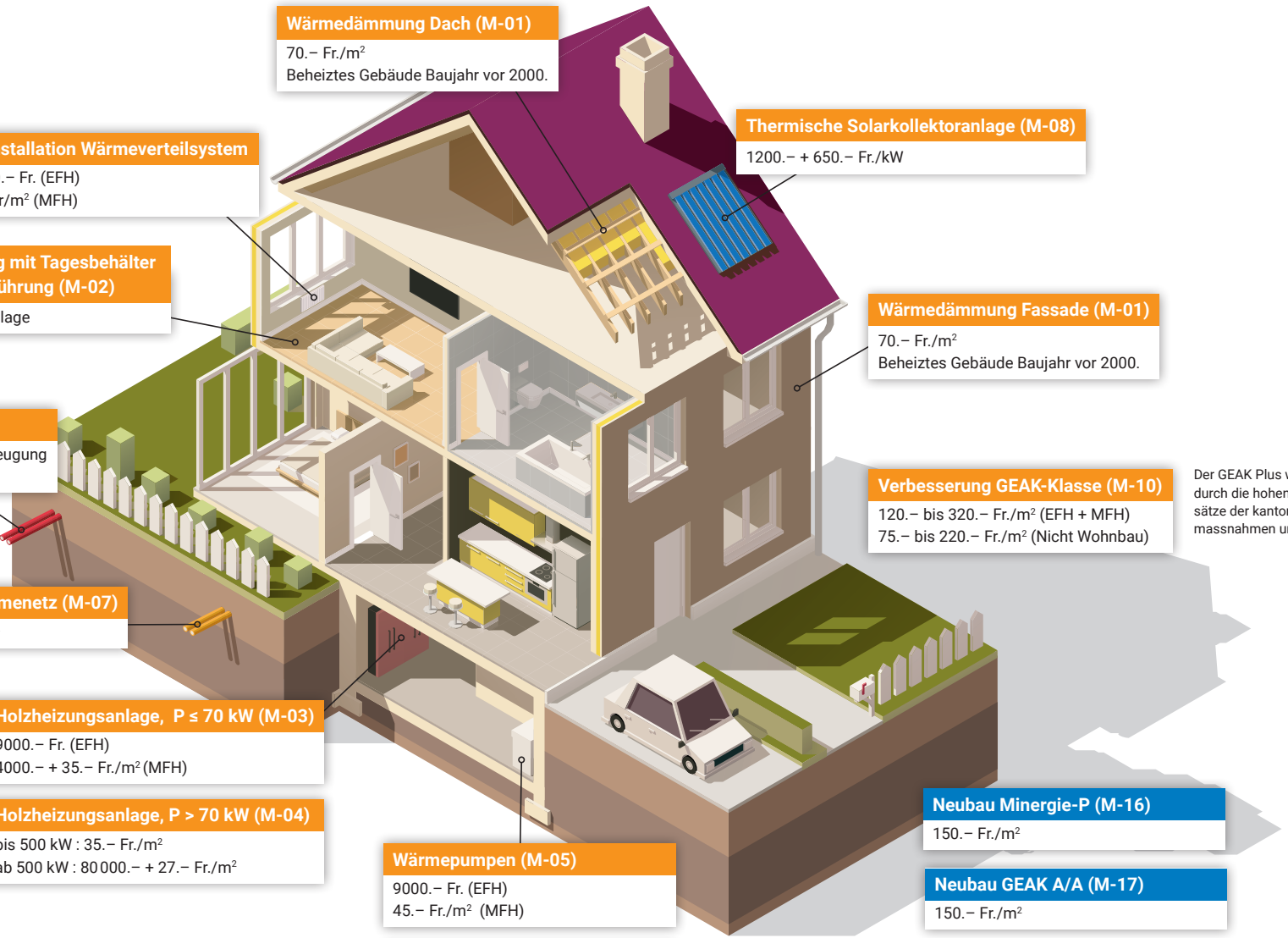

Wärmedämmung Dach (M-01)
70.– Fr./m²
Beheiztes Gebäude Baujahr vor 2000.

Thermische Solarkollektoranlage (M-08)
1200.– + 650.– Fr./kW

Erstinstallation Wärmeverteilsystem
10'000.– Fr. (EFH)
50.– Fr/m² (MFH)

Holzfeuerung mit Tagesbehälter und Wasserführung (M-02)
5000.– Fr. / Anlage

Wärmedämmung Fassade (M-01)
70.– Fr./m²
Beheiztes Gebäude Baujahr vor 2000.

Fernwärme (M-18)
15.– Fr./m² Wärmeerzeugung
7.– Fr/m² Wärmenetz

Verbesserung GEAK-Klasse (M-10)
120.– bis 320.– Fr./m² (EFH + MFH)
75.– bis 220.– Fr./m² (Nicht Wohnbau)

Der GEAK Plus wird indirekt durch die hohen Subventionssätze der kantonalen Fördermassnahmen unterstützt.

Anschluss Fernwärmenetz (M-07)
4000.– Fr. + 9.– Fr./m²

Holzheizungsanlage, P ≤ 70 kW (M-03)
9000.– Fr. (EFH)
4000.– + 35.– Fr./m² (MFH)

Holzheizungsanlage, P > 70 kW (M-04)
bis 500 kW : 35.– Fr./m²
ab 500 kW : 80 000.– + 27.– Fr./m²

Neubau Minergie-P (M-16)
150.– Fr./m²

Neubau GEAK A/A (M-17)
150.– Fr./m²

Wärmepumpen (M-05)
9000.– Fr. (EFH)
45.– Fr./m² (MFH)

Wärmepumpen (M-06)
13'000.– Fr. (EFH)
65.– Fr./m² (MFH)

EFH : Einfamilienhaus
MFH : Mehrfamilienhaus | andere Gebäudekategorien

CANTON DU VALAIS
KANTON WALLIS

Die detaillierten Förderbedingungen finden Sie auf der Webseite: www.vs.ch/energie

2021