

# Dossier de compétence cantonale

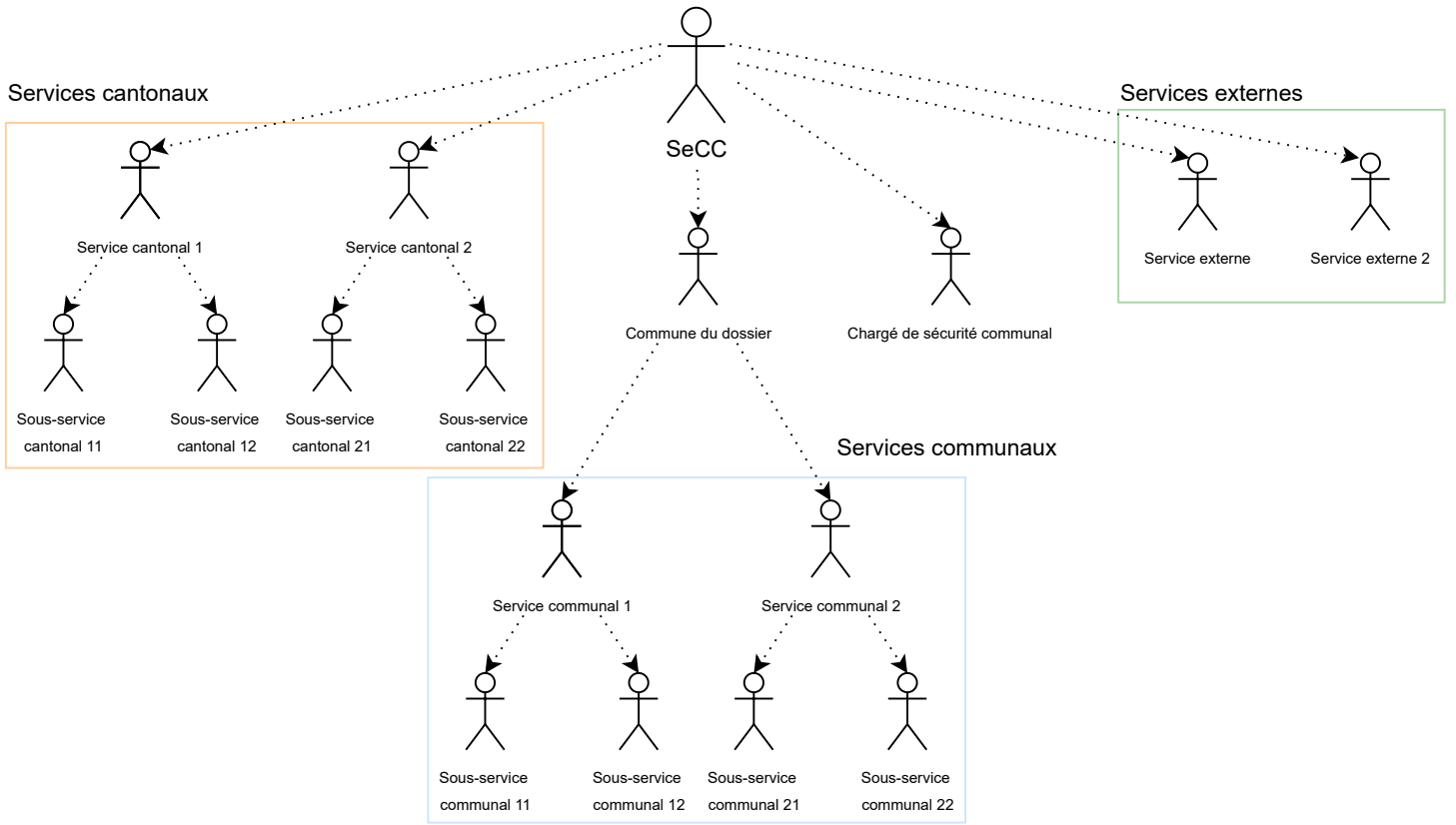

## Cas 1 : le "Service cantonal 1" envoie la demande de complément

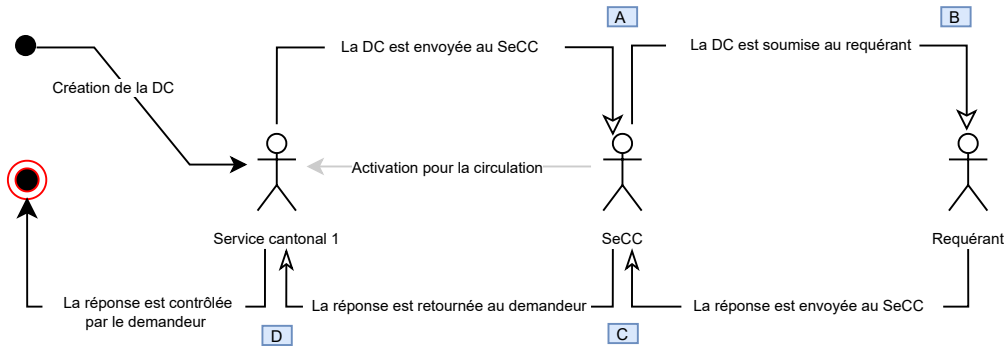

## Cas 2 : le "Sous-service cantonal 11" envoie la demande de complément

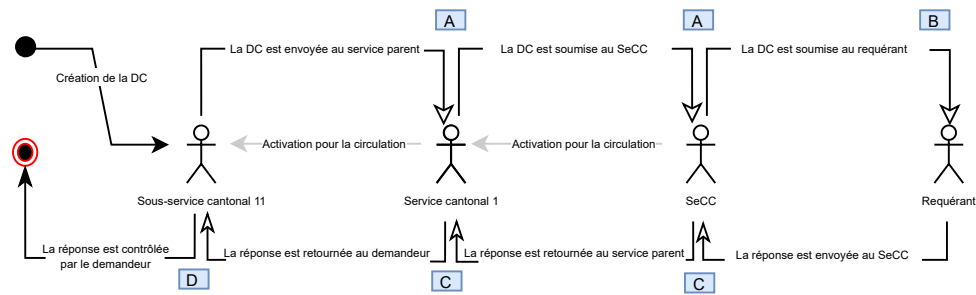

## Cas 3 : le "Sous-service communal 11" envoie la demande de complément

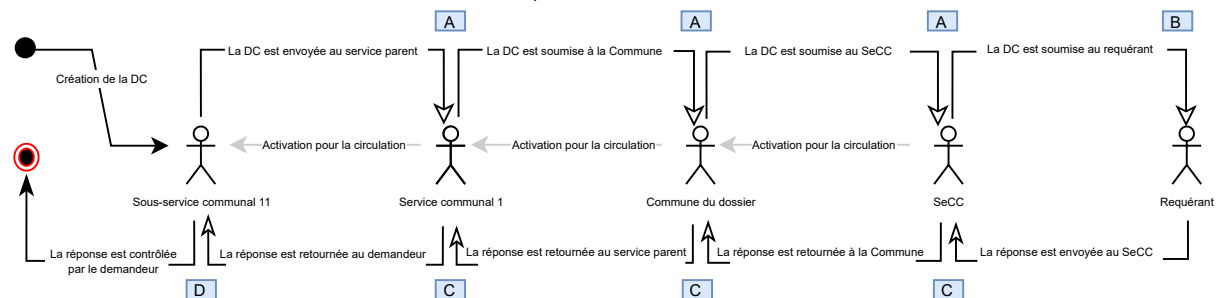

# Dossier de compétence communale

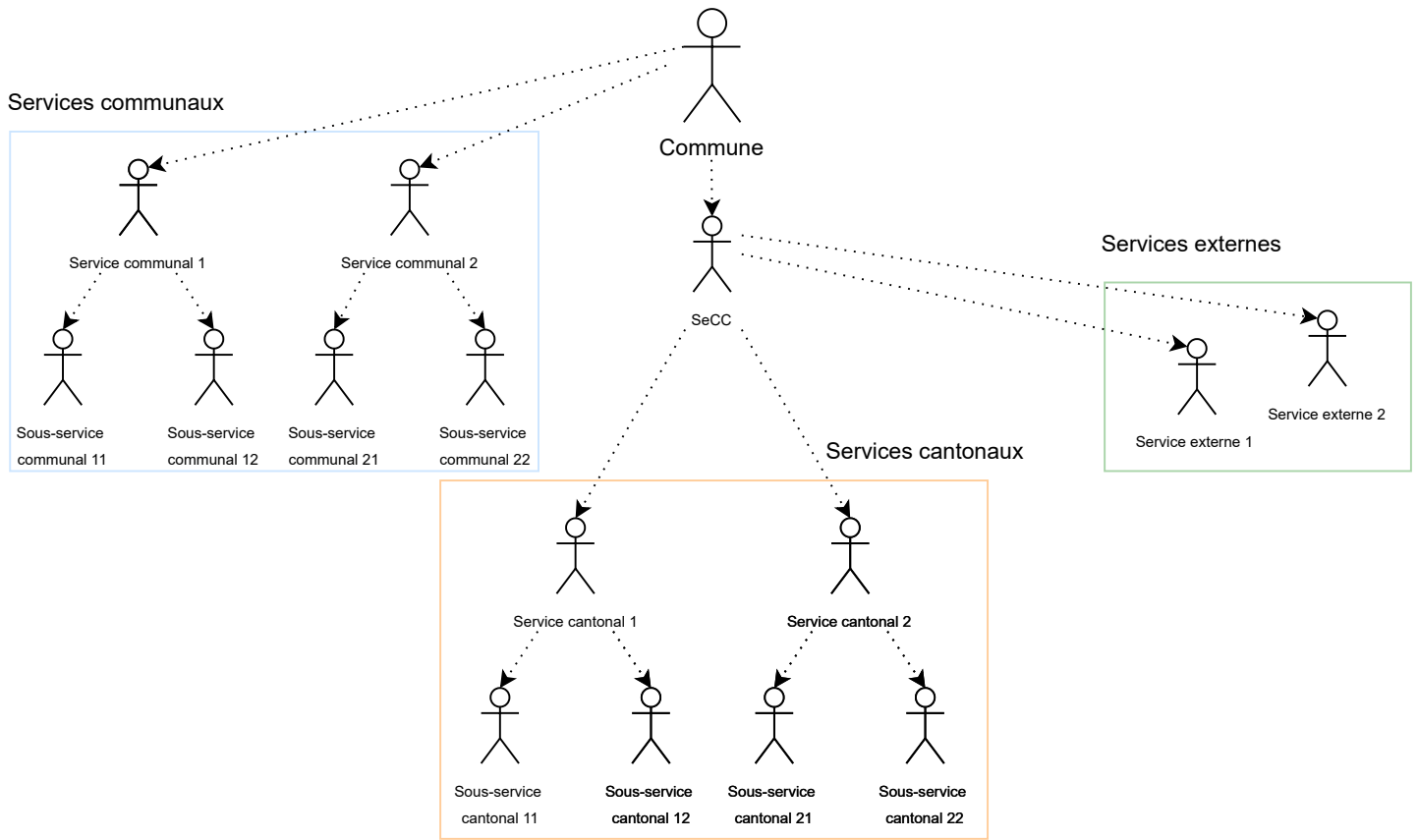

## Cas 1 : le "Service communal 1" envoie la demande de complément

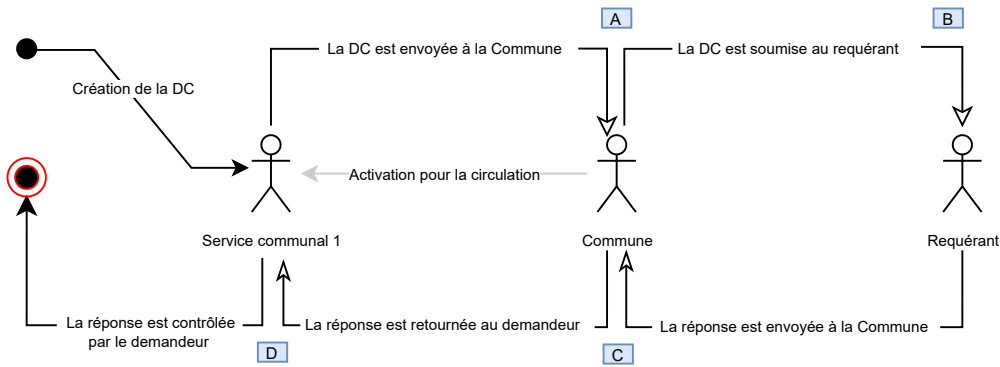

## Cas 2 : le "Sous-service cantonale 11" envoie la demande de complément

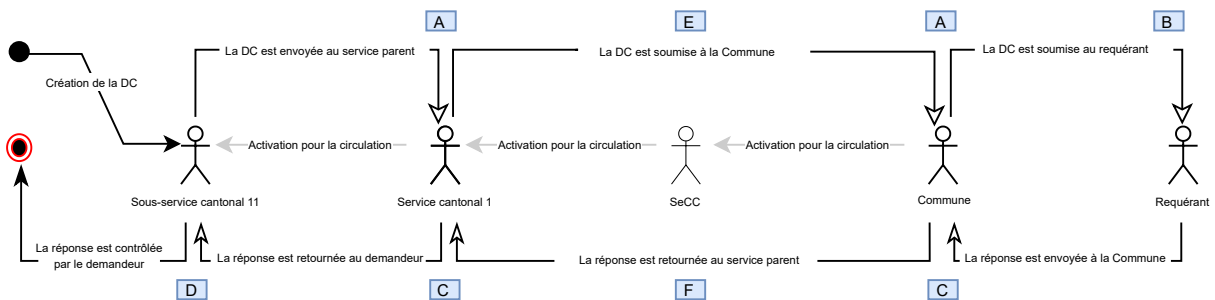

<b>Message A</b>	
Type de message	Demande de complément et renseignement à soumettre
Destinataire(s) de la réponse	Ce type de message est envoyé au groupe qui doit soumettre la DC au prochain acteur ou à la personne requérante
Visibilité	Destinataire(s) : uniquement le groupe peut accéder au message

<b>Message B</b>	
Type de message	Demande de complément et renseignement
Destinataire(s) de la réponse	Ce type de message est envoyé à la personne requérante qui doit répondre à la DC
Visibilité	Destinataire(s) : uniquement la personne requérante peut accéder au message

<b>Message C</b>	
Type de message	Demande de complément et renseignement à retourner
Destinataire(s) de la réponse	Ce type de message est envoyé au groupe qui doit retourner la DC au prochain acteur ou au demandeur
Visibilité	Destinataire(s) : uniquement le groupe peut accéder au message

<b>Message D</b>	
Type de message	Demande de complément et renseignement répondue
Destinataire(s) de la réponse	Ce type de message est envoyé au groupe du demandeur
Visibilité	Destinataire(s) : uniquement le groupe peut accéder au message

<b>Message E</b>	
Type de message	Demande de complément et renseignement soumise
Destinataire(s) de la réponse	Ce type de message est envoyé au groupe SeCC dans la procédure de compétence communale Le SeCC est notifié lorsqu'un de ses services soumet une DC à la Commune
Visibilité	Destinataire(s) : uniquement le groupe peut accéder au message

<b>Message F</b>	
Type de message	Demande de complément et renseignement retournée
Destinataire(s) de la réponse	Ce type de message est envoyé au groupe SeCC dans la procédure de compétence communale Le SeCC est notifié lorsque la Commune retourne la réponse à un de ses services
Visibilité	Destinataire(s) : uniquement le groupe peut accéder au message

<b>Message G</b>	
Type de message	Demande de complément et renseignement rejetée
Destinataire(s) de la réponse	Ce type de message est envoyé au groupe du demandeur
Visibilité	Toutes les personnes qui ont un accès au dossier peuvent accéder au message

<b>Messages H</b>	
Type de message	Demande de complément et renseignement annulée
Destinataire(s) de la réponse	Ce type de message est envoyé au groupe du demandeur et à la personne requérante qui doivent répondre à la DC si la demande est déjà réceptionnée par la personne requérante
Visibilité	Toutes les personnes qui ont un accès au dossier peuvent accéder au message

<b>Message I</b>	
Type de message	Demande de complément et renseignement à valider
Destinataire(s) de la réponse	Ce type de message est envoyé aux personnes requérantes qui doivent valider la DC
Visibilité	Destinataire(s) : uniquement les personnes requérantes peuvent accéder au message