

Pyramides des âges

Valais Romand - Enfantine

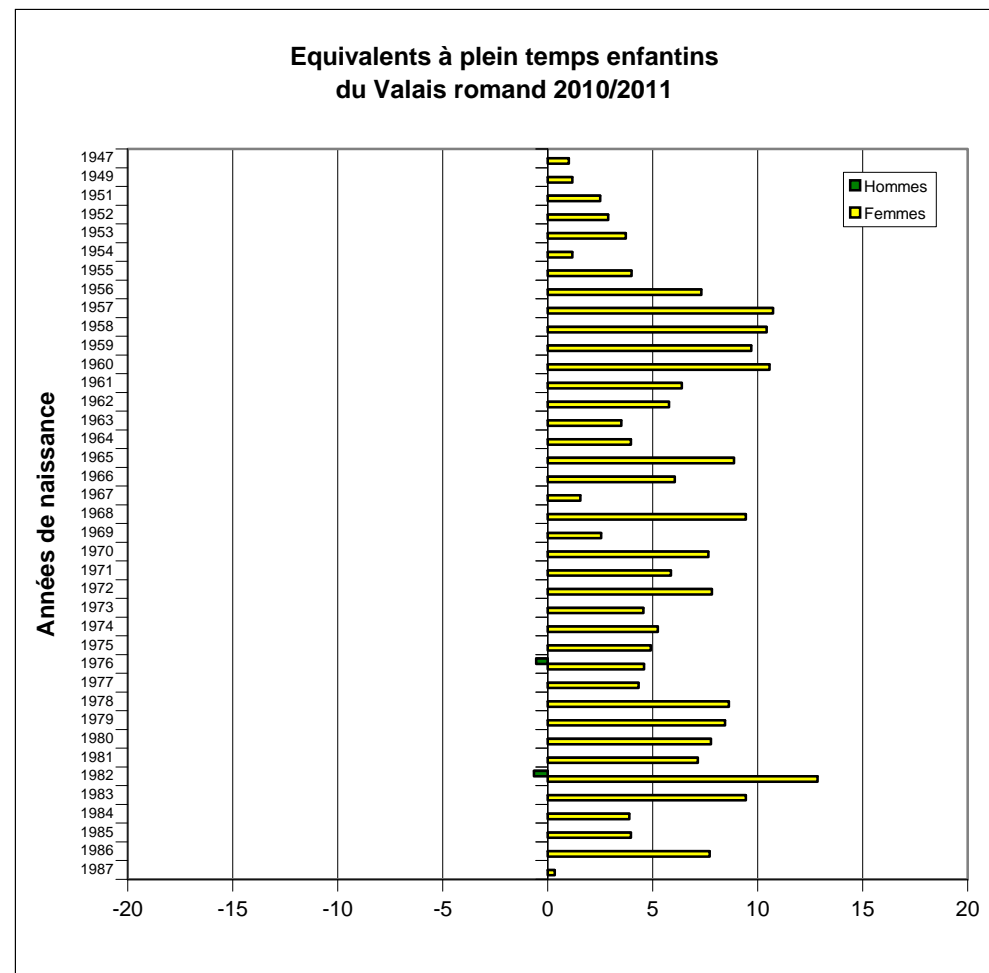
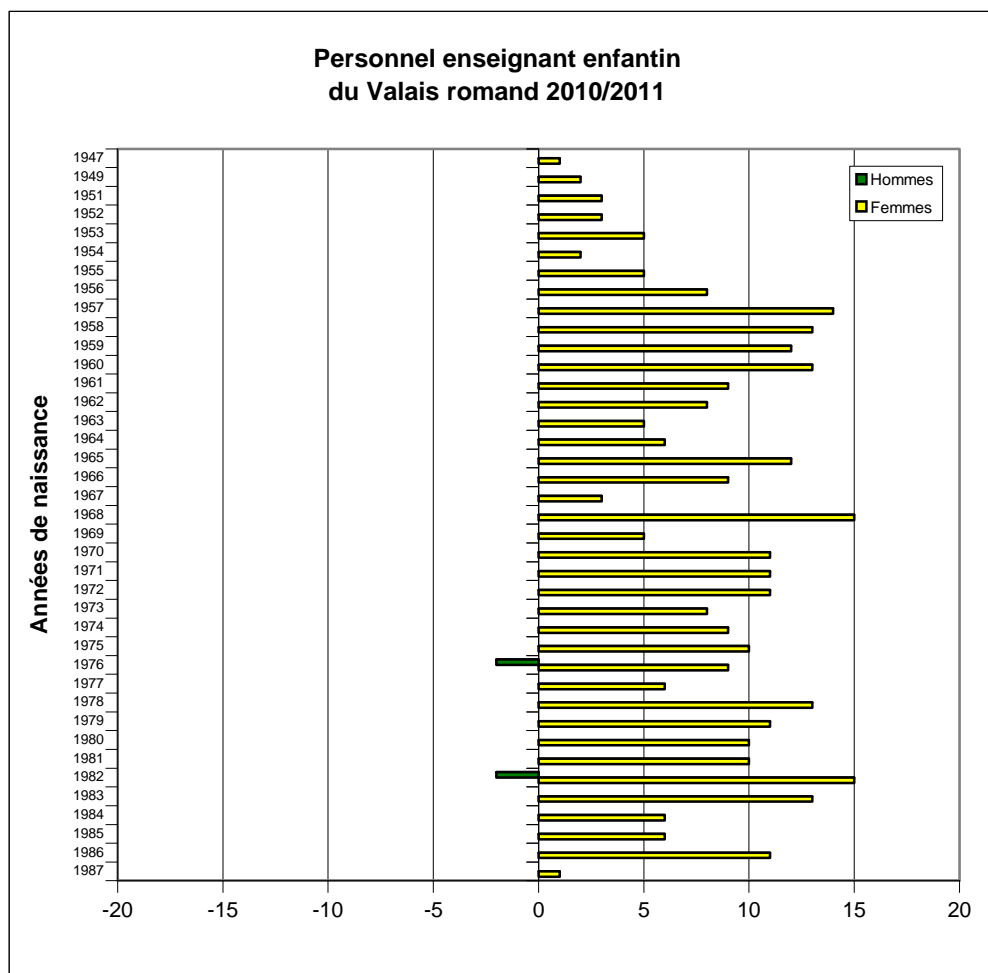

Nombre total d'hommes:	4	1%
Nombre total de femmes:	<u>324</u>	<u>99%</u>
	328	100%

Age moyen des hommes:	32 ans
Age moyen des femmes:	41 ans
Age moyen global:	41 ans

Nombre total d'équivalents à plein temps pour les hommes:	1.2	1%
Nombre total d'équivalents à plein temps pour les femmes:	<u>228.0</u>	<u>99%</u>
	229.2	100%

Taux d'activité moyen du personnel enseignant masculin:	30%
Taux d'activité moyen du personnel enseignant féminin:	70%
Taux d'activité moyen global:	70%

Pyramides des âges

Haut-Valais - Enfantine

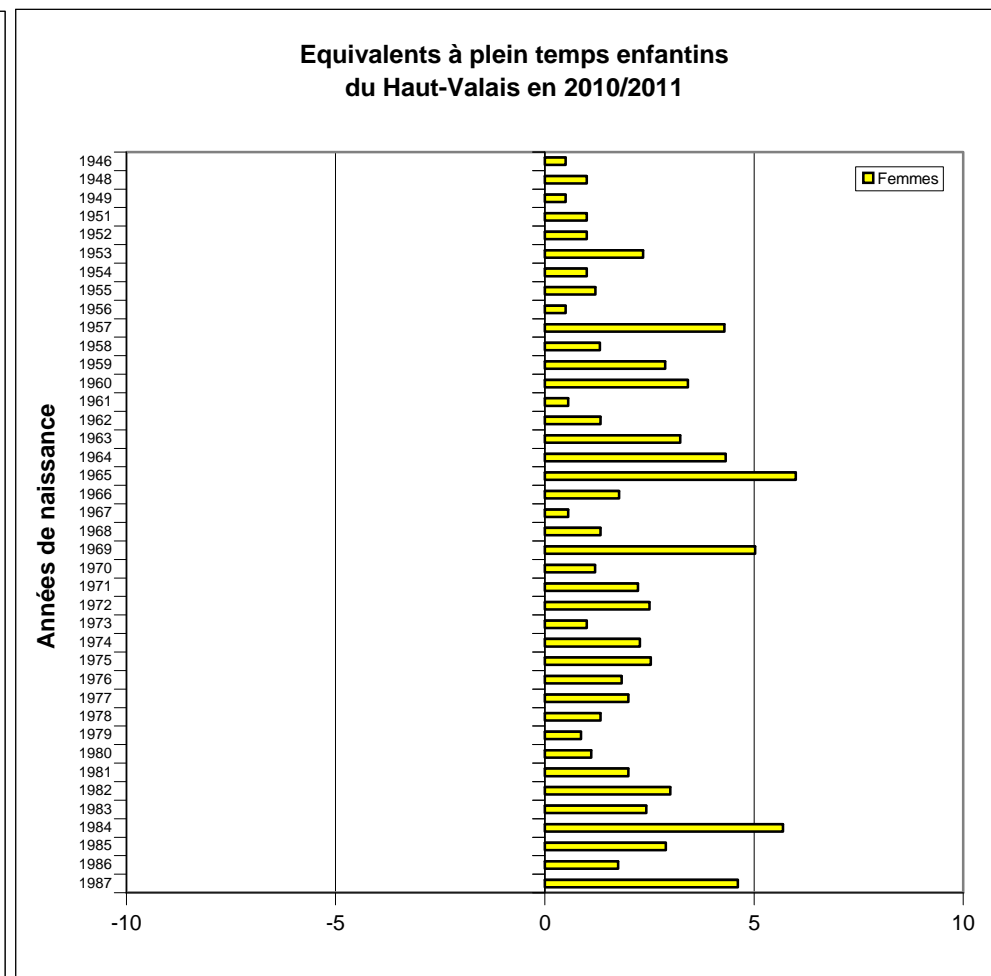
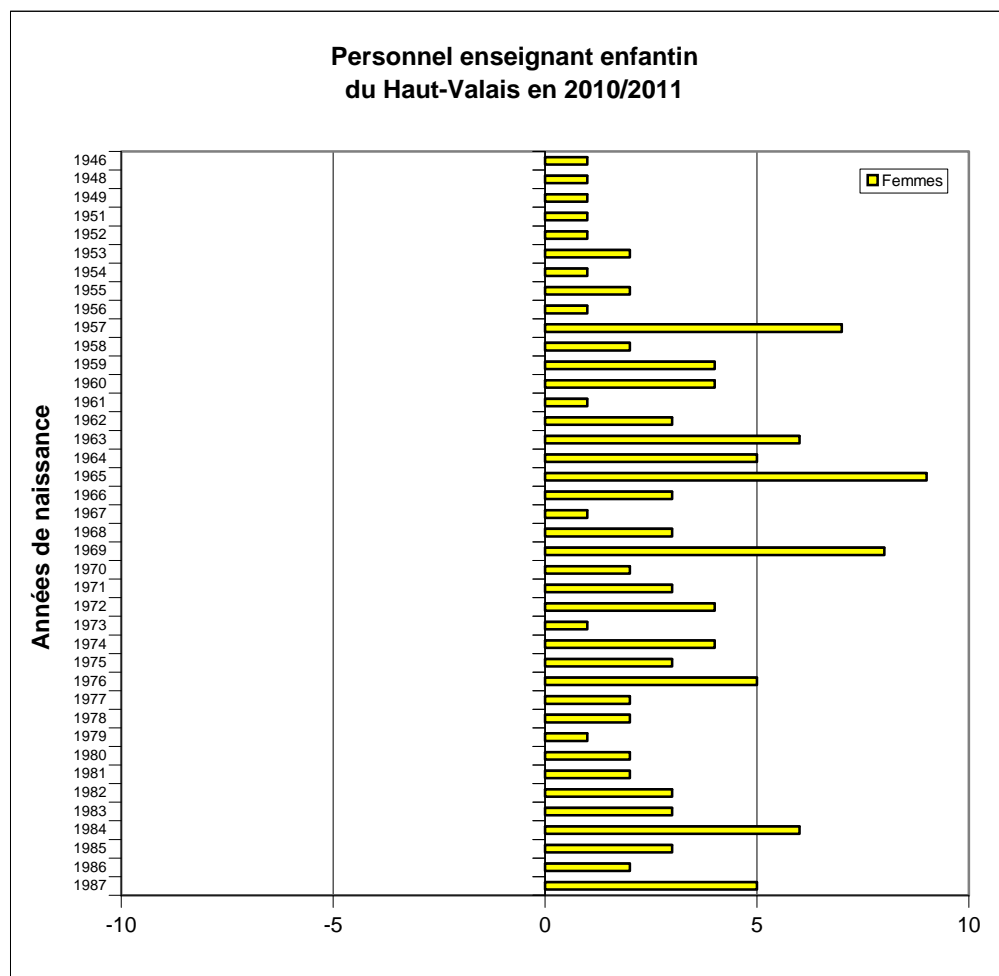

Nombre total d'hommes:	0	0%
Nombre total de femmes:	120	100%
	120	100%

Age moyen des hommes:	- ans
Age moyen des femmes:	42 ans
Age moyen global:	42 ans

Nombre total d'équivalents à plein temps pour les hommes:	0	0%
Nombre total d'équivalents à plein temps pour les femmes:	86	100%
	86	100%

Taux d'activité moyen du personnel enseignant masculin:	0%
Taux d'activité moyen du personnel enseignant féminin:	72%
Taux d'activité moyen global:	72%

Pyramides des âges

Valais Romand - Primaire

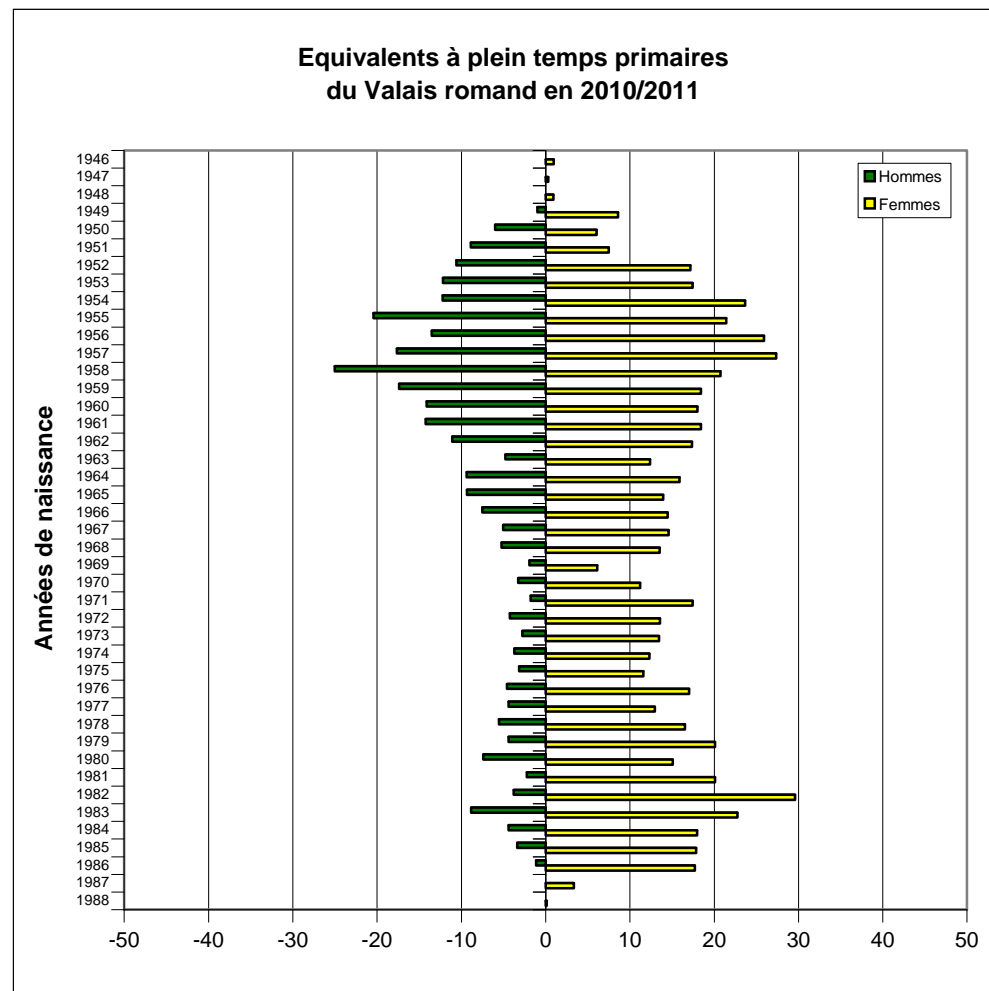
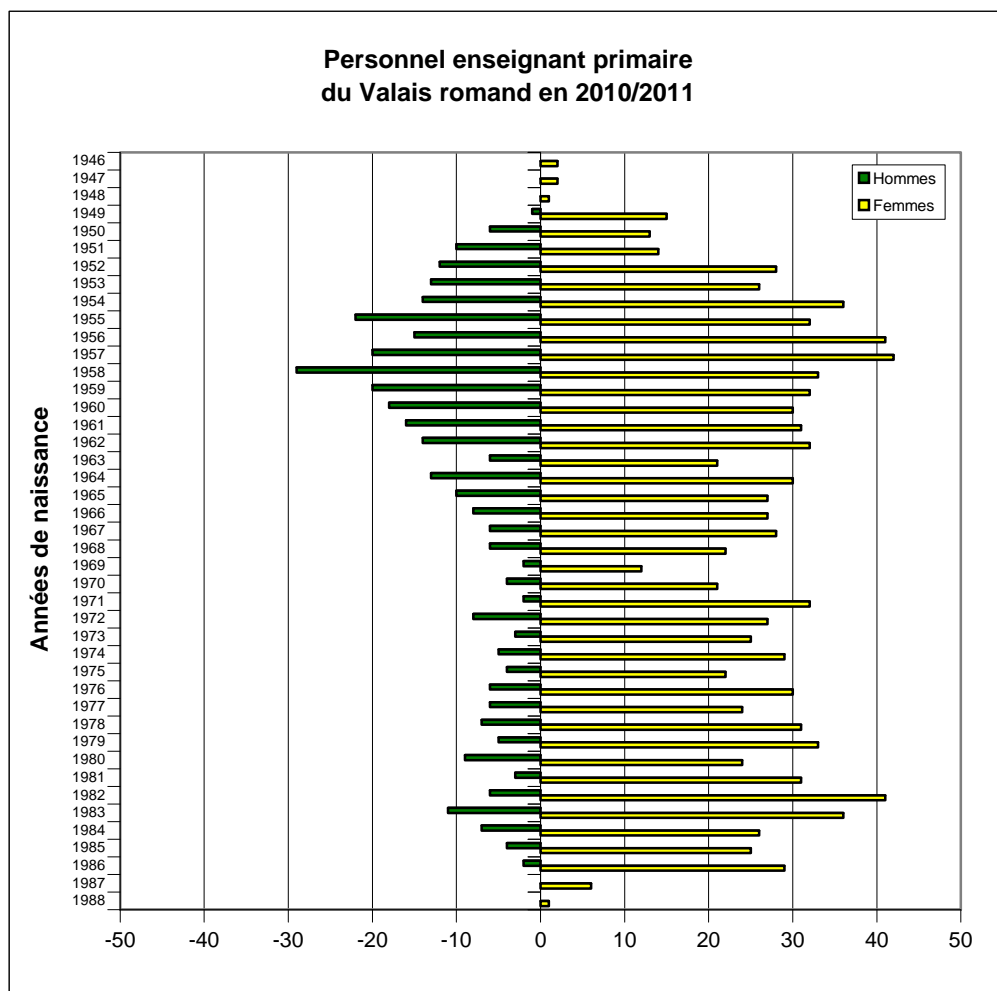

Nombre total d'hommes:	353	25%
Nombre total de femmes:	1'070	75%
	<u>1'423</u>	<u>100%</u>

Age moyen des hommes:	47 ans
Age moyen des femmes:	43 ans
Age moyen global:	44 ans

Nombre total d'équivalents à plein temps pour les hommes:	296	32%
Nombre total d'équivalents à plein temps pour les femmes:	631	68%
	<u>927</u>	<u>100%</u>

Taux d'activité moyen du personnel enseignant masculin:	84%
Taux d'activité moyen du personnel enseignant féminin:	59%
Taux d'activité moyen global:	65%

Pyramides des âges

Haut-Valais - Primaire

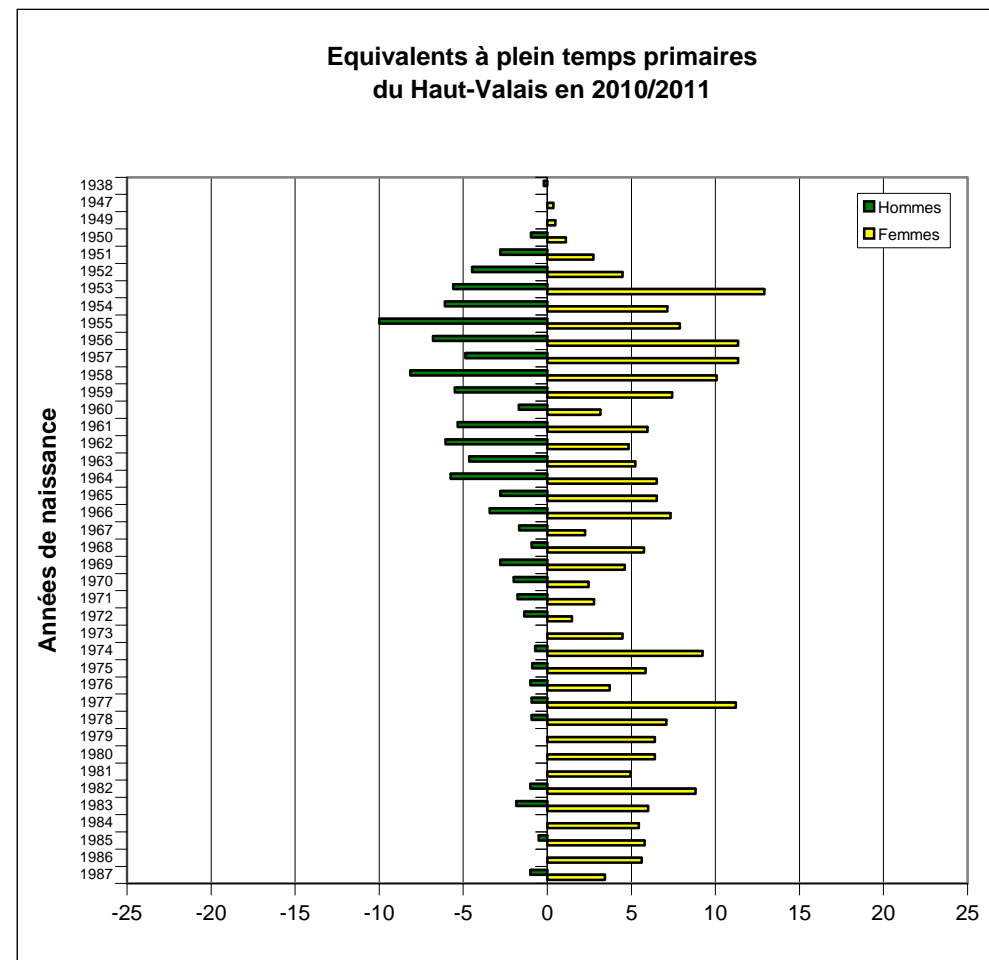
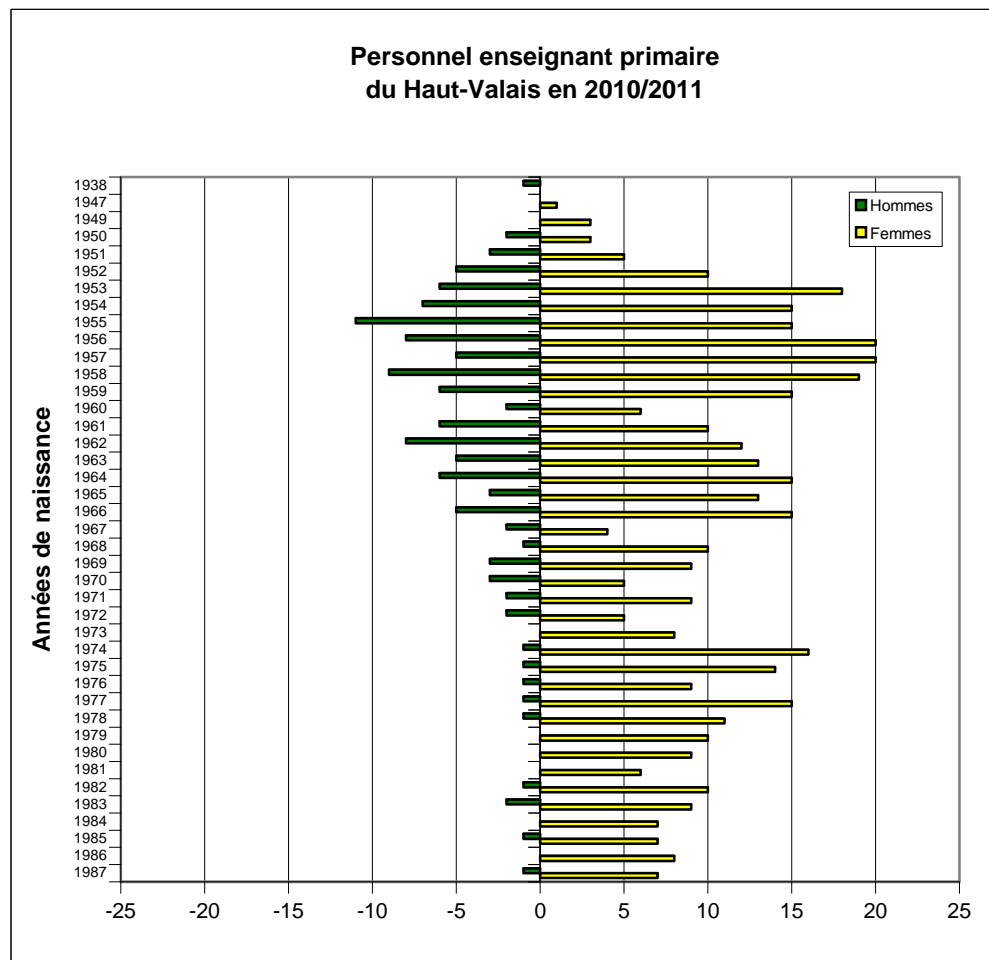

Nombre total d'hommes:	121	23%
Nombre total de femmes:	416	77%
	<u>537</u>	<u>100%</u>

Age moyen des hommes:	50 ans
Age moyen des femmes:	44 ans
Age moyen global:	46 ans

Nombre total d'équivalents à plein temps pour les hommes:	104	31%
Nombre total d'équivalents à plein temps pour les femmes:	230	69%
	<u>334</u>	<u>100%</u>

Taux d'activité moyen du personnel enseignant masculin:	86%
Taux d'activité moyen du personnel enseignant féminin:	55%
Taux d'activité moyen global:	62%

Pyramide des âges

Valais Romand - CO

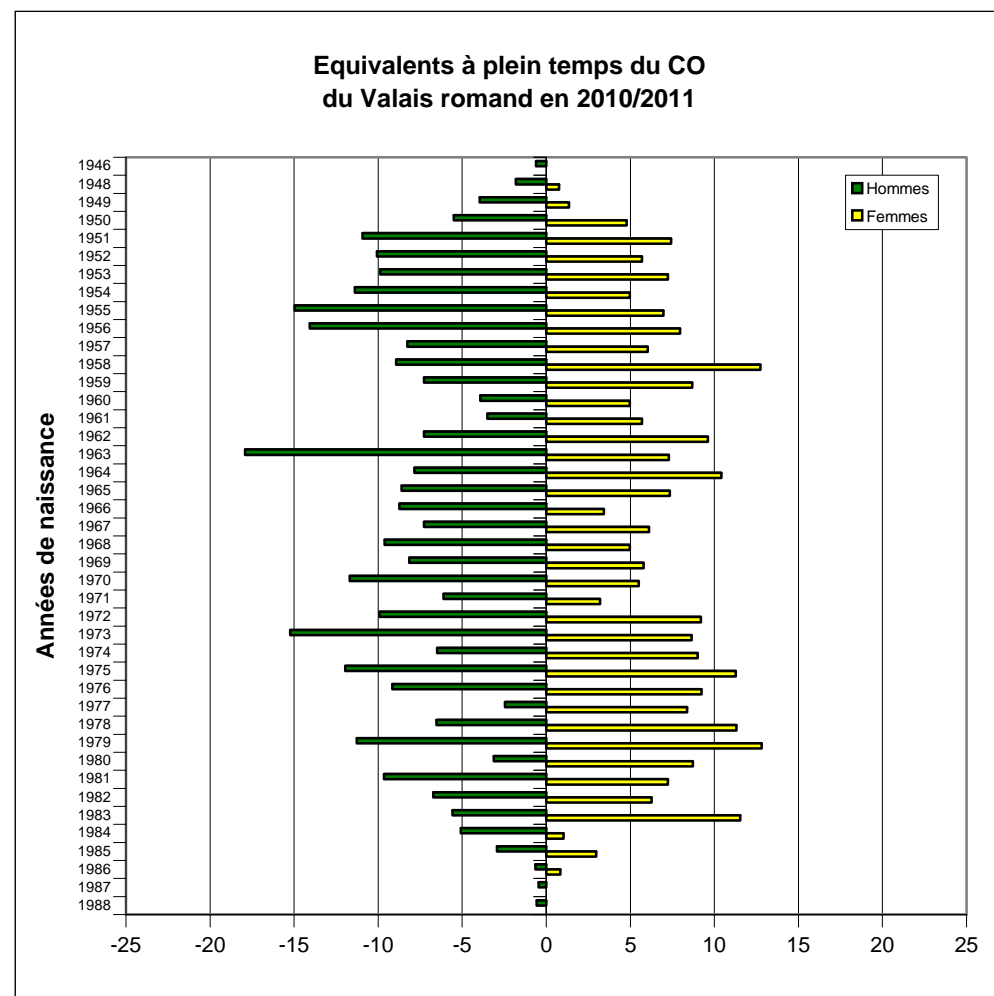
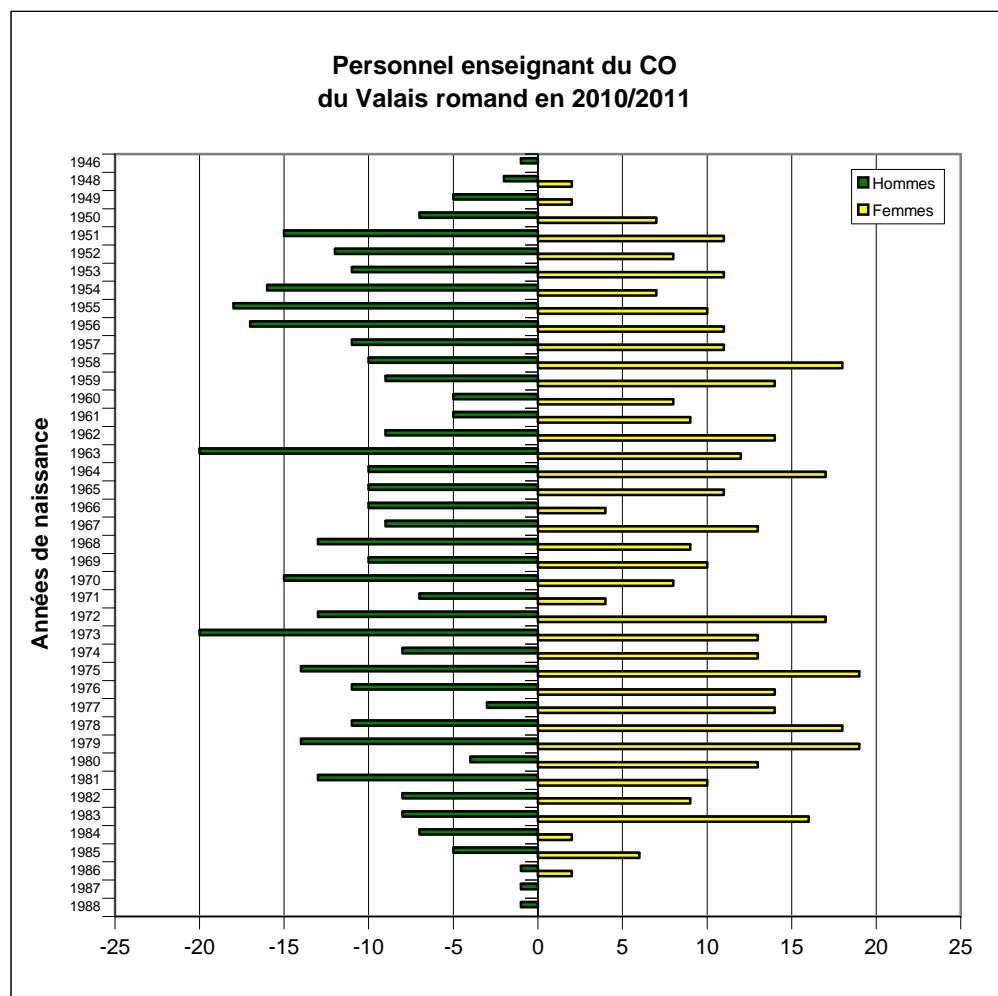

Nombre total d'hommes:	399	49%
Nombre total de femmes:	416	51%
	<u>815</u>	<u>100%</u>

Age moyen des hommes:	45 ans
Age moyen des femmes:	43 ans
Age moyen global:	44 ans

Nombre total d'équivalents à plein temps pour les hommes:	333	54%
Nombre total d'équivalents à plein temps pour les femmes:	281	46%
	<u>614</u>	<u>100%</u>

Taux d'activité moyen du personnel enseignant masculin:	83%
Taux d'activité moyen du personnel enseignant féminin:	68%
Taux d'activité moyen global:	75%

Pyramides des âges

Haut-Valais - CO

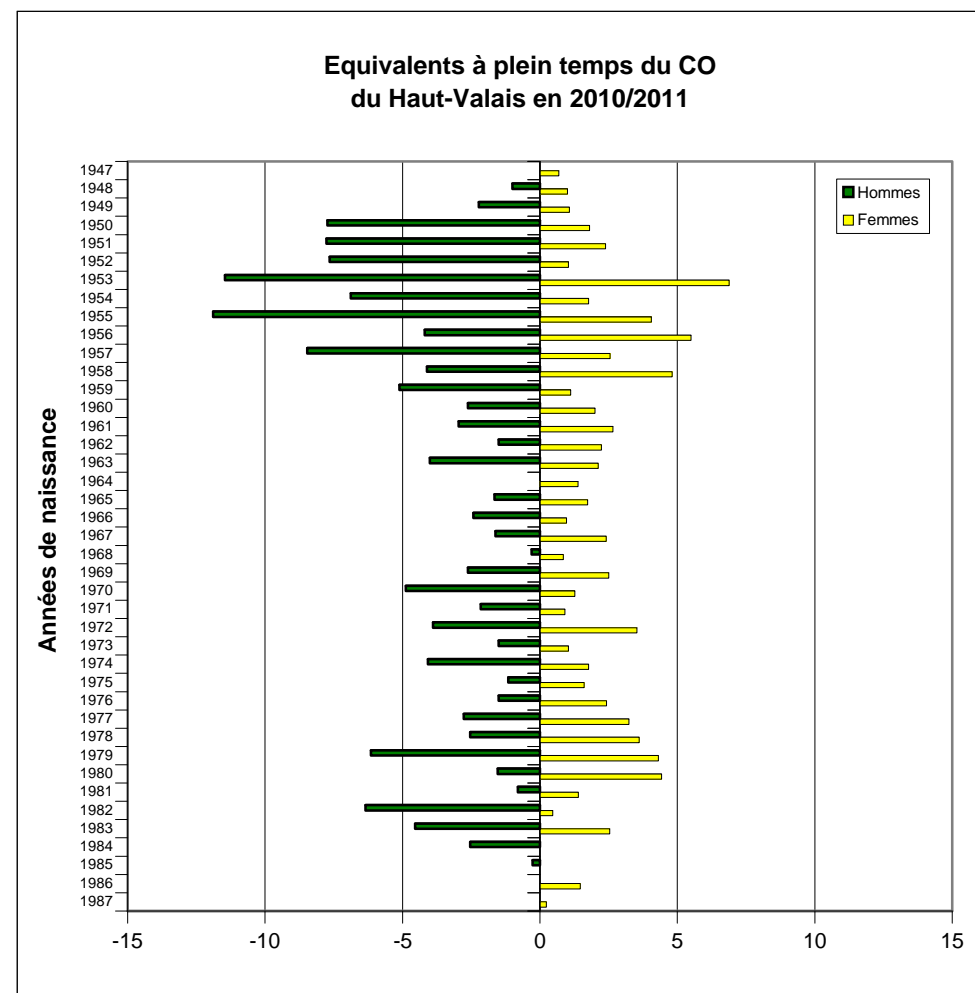
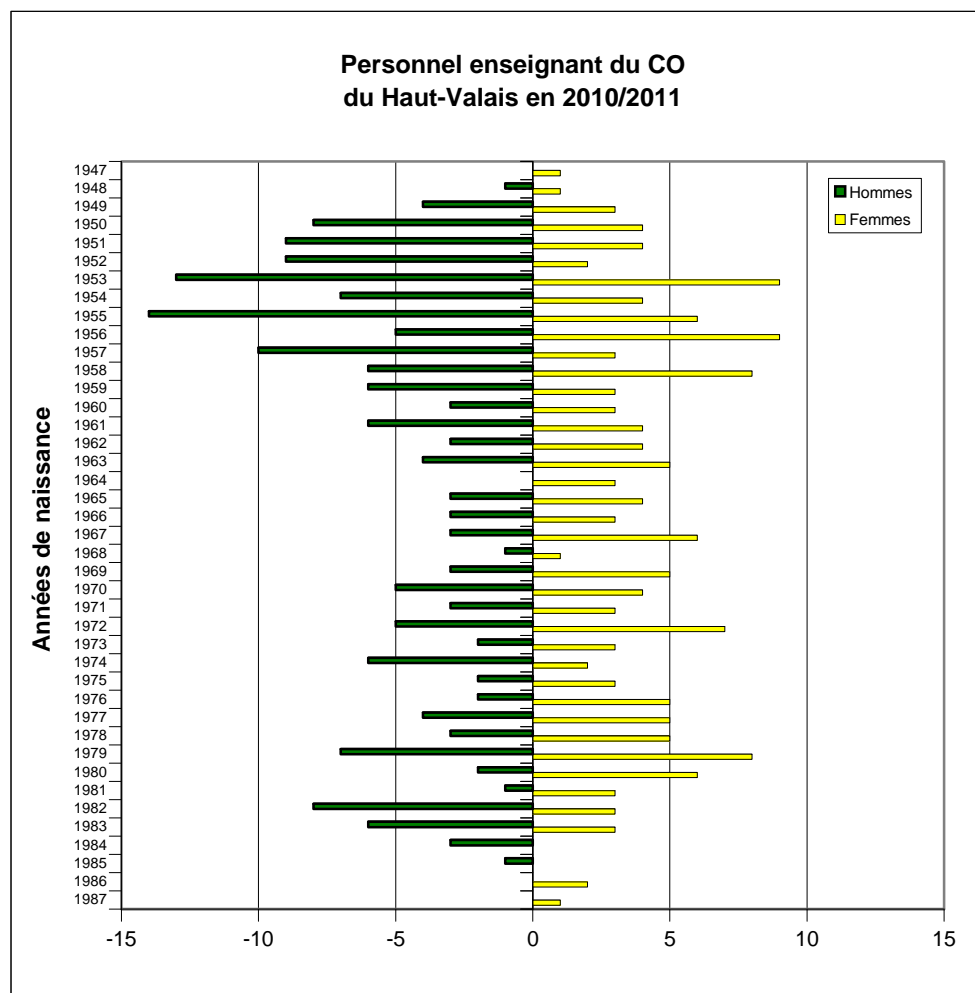

Nombre total d'hommes:	181	53%
Nombre total de femmes:	158	47%
	<u>339</u>	<u>100%</u>

Age moyen des hommes:	48 ans
Age moyen des femmes:	45 ans
Age moyen global:	47 ans

Nombre total d'équivalents à plein temps pour les hommes:	163	65%
Nombre total d'équivalents à plein temps pour les femmes:	87	35%
	<u>250</u>	<u>100%</u>

Taux d'activité moyen du personnel enseignant masculin:	90%
Taux d'activité moyen du personnel enseignant féminin:	55%
Taux d'activité moyen global:	74%

Pyramides des âges

Valais Romand - Secondaire II

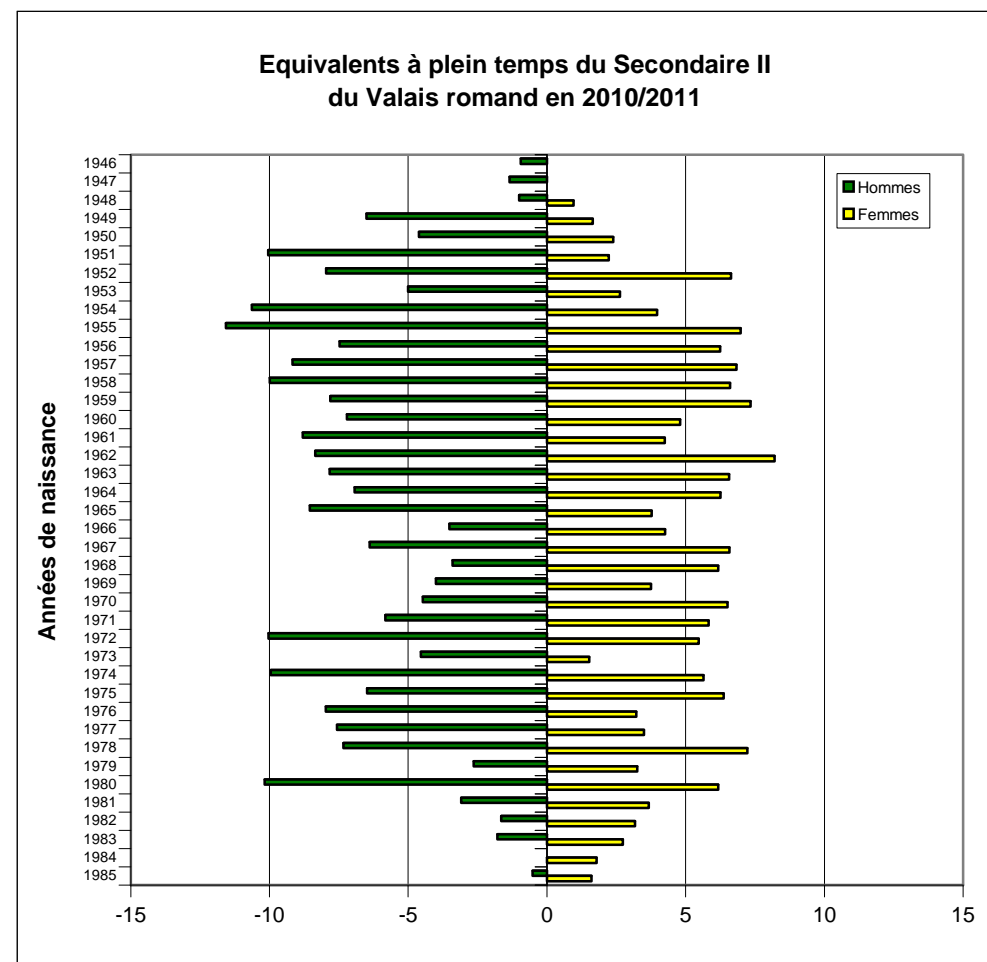
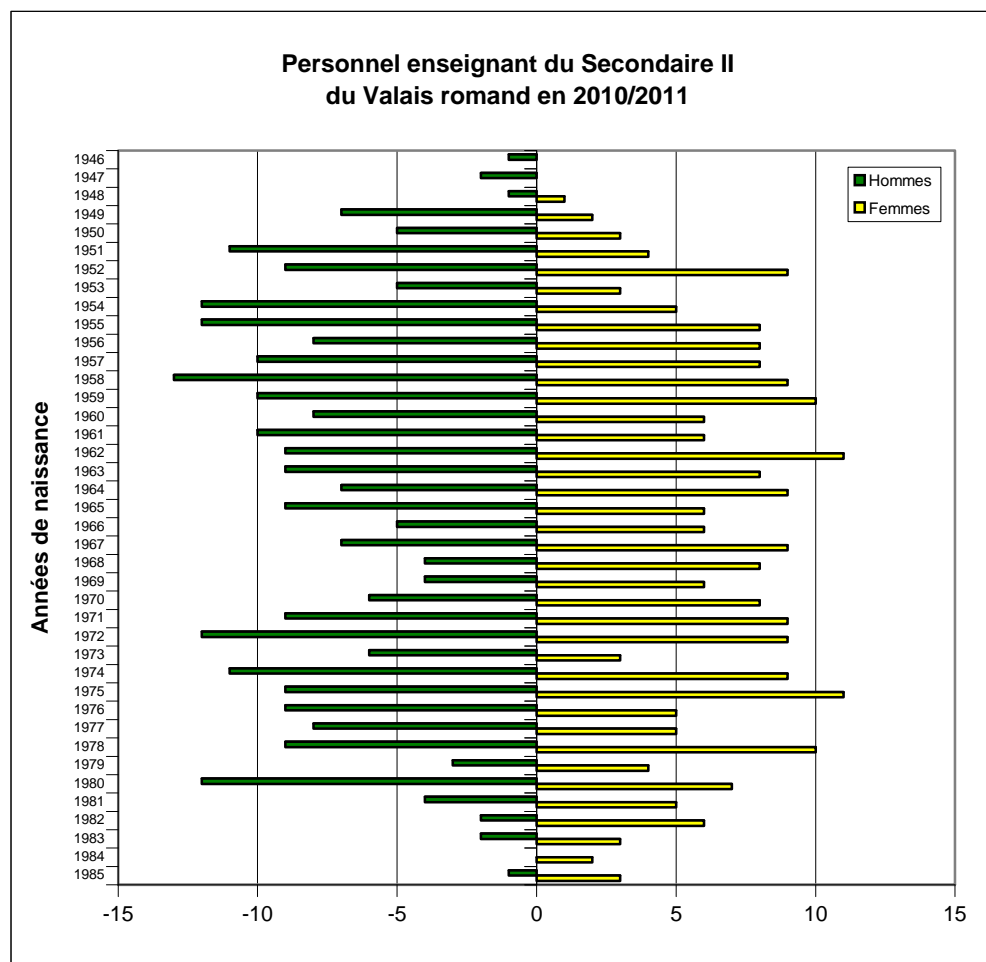

Nombre total d'hommes:	281	54%
Nombre total de femmes:	244	46%
	<u>525</u>	<u>100%</u>

Age moyen des hommes:	46 ans
Age moyen des femmes:	44 ans
Age moyen global:	46 ans

Nombre total d'équivalents à plein temps pour les hommes:	241	58%
Nombre total d'équivalents à plein temps pour les femmes:	176	42%
	<u>417</u>	<u>100%</u>

Taux d'activité moyen du personnel enseignant masculin:	86%
Taux d'activité moyen du personnel enseignant féminin:	72%
Taux d'activité moyen global:	79%

Pyramides des âges

Haut-Valais - Secondaire II

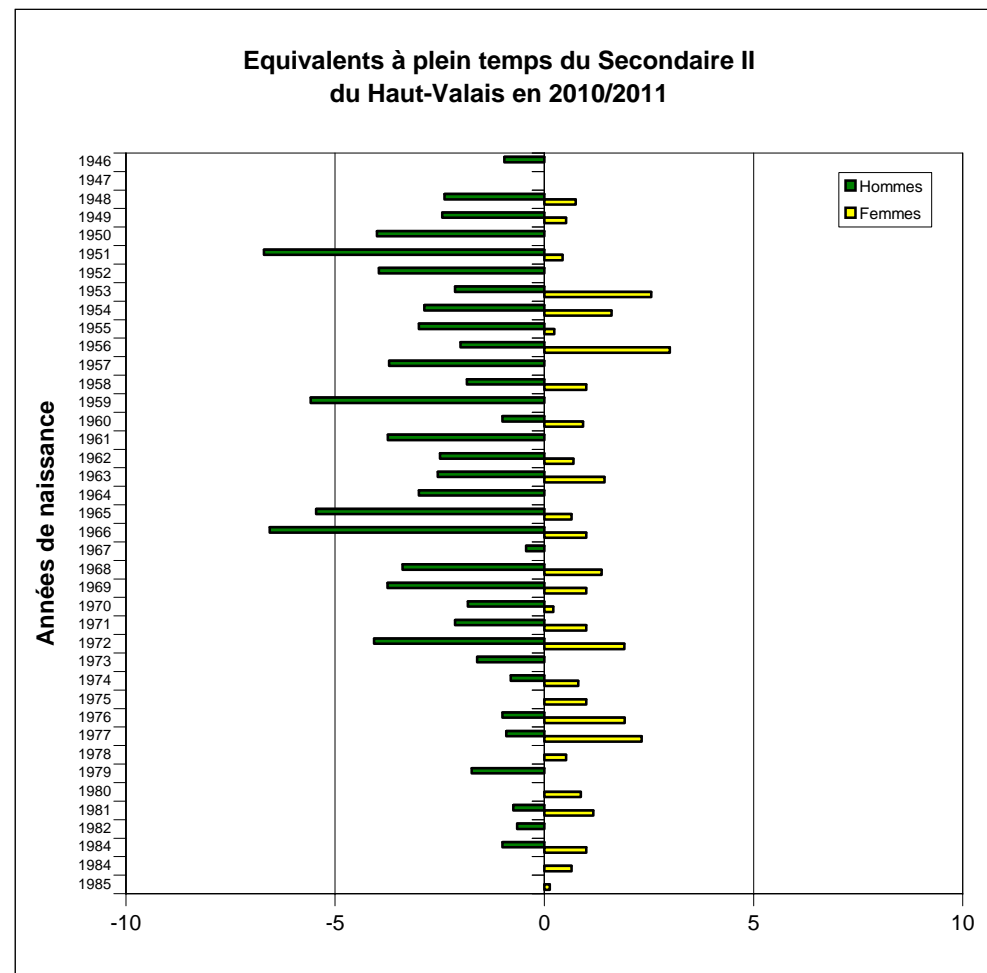
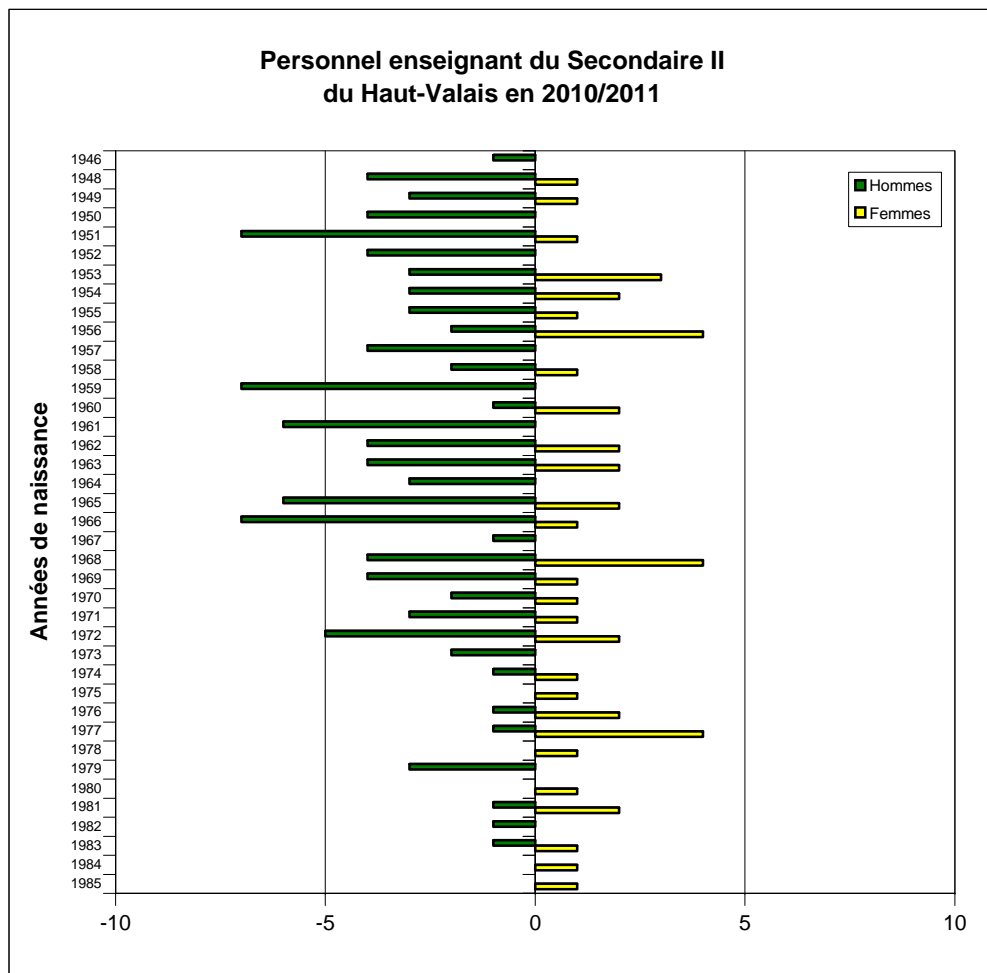

Nombre total d'hommes:	108	70%
Nombre total de femmes:	47	30%
	<u>155</u>	<u>100%</u>

Age moyen des hommes:	49 ans
Age moyen des femmes:	45 ans
Age moyen global:	48 ans

Nombre total d'équivalents à plein temps pour les hommes:	90	74%
Nombre total d'équivalents à plein temps pour les femmes:	31	26%
	<u>121</u>	<u>100%</u>

Taux d'activité moyen du personnel enseignant masculin:	83%
Taux d'activité moyen du personnel enseignant féminin:	66%
Taux d'activité moyen global:	78%