

Séance d'ouverture
Année scolaire 2016/2017

Informationssitzung
Schuljahr 2016/2017

Amandine

**Demi-finaliste à l'émission
Halbfinalistin bei der Castingshow
The Voice - France
et
enseignante**



Ordre du jour / Programm

- | | |
|--|---|
| 1. Accueil | 1. Empfang |
| 2. Allocution du chef de Département | 2. Ansprache des Departementsvorstehers |
| 3. Etincelle de culture, Nicole Grieve
<i>Intermède</i> | 3. Kulturfunken, Nicole Grieve
<i>Zwischenspiel</i> |
| 4. Information du SE, Marc Blumenthal | 4. Informationen der DU, Marcel Blumenthal |
| 5. Relevés statistiques de la formation,
Hélène Gapany-Savioz
<i>Intermède</i> | 5. Erfassung der Bildungsstatistiken,
Hélène Gapany-Savioz
<i>Zwischenspiel</i> |
| 6. Intervention de Me Sebastien Fanti,
Préposé à la protection des données | 6. Redebeitrag von Rechtsanwalt Sebastien
Fanti Beauftragter für Datenschutz |
| 7. Conclusion du chef de Département
<i>Intermède</i> | 7. Schlusswort des Departementsvorstehers
<i>Zwischenspiel</i> |
| 8. Apéritif | 8. Aperitif |



SE – Liste des réussites des trois dernières années

Tous degrés

- **Plan de scolarité - Régionalisation**
- **Mesures d'économie – Mise en oeuvre des économies étalée dans le temps**
- **Liberté pédagogique – Motivation des enseignants**
- **ISM – Simplification des procédures / Plateforme des remplaçants**
- **Pragmatisme – Respect des délais**
- **Sensibilisation aux séismes.**
- **Mise en place du centre de compétences ICT**
- **Communication du SE par un seul canal**
- **Verticalité Sec I – Sec II – échanges réguliers dans le HV**
- **Décisions de proximité**
- **Processus de recrutement pour les nouveaux enseignant-e-s**
- **SAF – Maintien et consolidation des structures en place**
- **BEL – Augmentation du nombre des élèves/étudiant-e-s fréquentant une année en immersion**
- **PDJ: Patrouille des jeunes**



DU – Bilanz nach 3 Jahren – Was erreicht wurde...

Stufenübergreifend

- **Schul- und Ferienplan: regional abgestützt**
- **Sparmassnahmen verträglich umgesetzt**
- **Pädagogische Freiheit akzentuiert – Motivation der Lehrpersonen**
- **ISM – Vereinfachung der Abläufe / Stellvertreterplattform**
- **Speditive, effiziente Fallbearbeitungen**
- **Sensibilisierung für Ereignisfälle wie Erdbeben**
- **Aufbau des Kompetenzzentrums ICT**
- **Mitteilung an die Schulen durch einen einzigen Kanal**
- **Vertikalität Sek I – Sek II – Regelmässige Austauschform**
- **Entscheide vor Ort : Urlaube usw.**
- **Rekrutierungshilfen für die Anstellung von Lehrpersonen**
- **Konsolidierung Sport-Kunst-Ausbildung**
- **Büro für Sprachtausch: Steigerung der Anzahl SchülerInnen/StudentInnen, welche ein Immersionsjahr absolvieren**
- **PDJ: Patrouille des jeunes**



SE – Liste des réussites des trois dernières années

Scolarité obligatoire

- **Mise en place des directions des écoles sur l'ensemble du canton – Binôme Inspecteur scolaire – Directeur des écoles**
- **Maintien des écoles de montagne**
- **Reconnaissance du statut des enseignant-e-s 1H-2H**
- **Formation langagière**
- **Mesures pour résoudre la problématique de la pénurie dans le HV – Formation des enseignant-e-s**
- **Formation Economie familiale dans le HV**
- **Prise en charge rapide des élèves allophones**
- **Préserver le futur des bâtiments scolaires malgré les difficultés budgétaires**
- **Implémentation de nouvelles lois et ordonnances:**
 - **LEP – Loi sur l'enseignement spécialisé – Ordonnance sur l'évaluation**
- **Mesures d'enseignement spécialisé : Guichet unique auprès des directions**
- **Mise en place d'un centre de compétences pour l'autisme dans le HV**
- **Renouvellement des moyens d'enseignement en langues, en SHS et SN**
- **Revalorisation des enseignant-e-s primaires par une reconnaissance du titulariat par un forfait de Fr. 1'440.-**
- **Présence accrue de l'animation pédagogique dans les classes**



DU – Bilanz nach drei Jahren – Was erreicht wurde...

Obligatorische Schulzeit

- **Flächendeckende Einrichtung der Schuldirektionen - Binom Schulinspektor-Schuldirektor**
- **Aufrechterhaltung der Bergschulen – Ausnahme: Schulen, welche unter der Norm liegen**
- **Anerkennung des «Status» der Lehrpersonen 1H-2H**
- **Nachqualifikation für Fremdsprachenlehrpersonen**
- **Massnahme OS-Lehrermangel im Oberwallis: Nachqualifikation von LP**
- **Nachqualifikation Wirtschaft-Arbeit-Haushalt im Oberwallis**
- **Rasche Unterstützung für fremdsprachige Schülerinnen und Schüler**
- **Unterstützung für die Subventionierung von Schulhausbauten trotz finanzieller Engpässe**
- **Umsetzung von Gesetzen und Verordnungen:**
 - **Primarschulgesetz - Gesetz über die Sonderschulung - Verordnung über die Beurteilung**
- **Sonderschulmassnahmen: Guichet unique bei der Schuldirektion**
- **Aufbau Kompetenzzentrum Autismus im Oberwallis**
- **Wichtige Lehrmittelentscheide mit Einbezug der Lehrpersonen**
- **Reagieren auf Defizite im Lehrmittelbereich für L2 – Bereitstellung eines Leitfadens**
- **Stärkung der pädagogischen Fachberatung in Zusammenarbeit mit der PHVS**



SE – Liste des réussites des dernières 3 années

Secondaire II

- Mise en place de la passerelle Dubs à St-Maurice et à Brigue-Glis
- Promotion de la formation gymnasiale
- Introduction de la maturité bilingue allemand-anglais à Brigue-Glis
- Remise des premiers certificats de maturité spécialisée orientation théâtre à l'ECG de Martigny



DU – Bilanz nach 3 Jahren – Was erreicht wurde...

Sekundarstufe II

- **Aufbau der Passerelle Dubs in St-Maurice und Brig-Glis**
- **Promotion der gymnasialen Ausbildung**
- **Einführung der Englisch-Matura in Brig-Glis**
- **Übergabe der ersten Maturitätszeugnisse mit Option Theater an der ECG in Martigny**

Constructions scolaires / Schulhausbauten

2013 9.3 mio
2014 6.4 mio
2015 6.9 mio
2016 12 mio

2017 20.4 mio
2018 9.7 mio

Total réalisé: 34.6 mio Budgetisé 2 ans: 30.1 mio

Autre réalisation (Budget SBMA) : ECCG de Sierre 33.8 mio

Constructions scolaires

Schulhausbauten

Principaux objets terminés

EP de Chermingon	fr. 1'400'000
EP Collombey	fr. 2'700'000
EP Sierre Borzuat	fr. 2'200'000
EP de Martigny-Bourg	fr. 2'100'000
EP de Naters/Mund	fr. 1'500'000
EP de Täsch	fr. 1'000'000
EP Salvan	fr. 1'800'000
EP Leytron	fr. 2'000'000
EP Saxon	fr. 1'700'000
EP Savièse	fr. 2'200'000
EP Lax	fr. 1'000'000
EP Sion-Châteauneuf	fr. 900'000
EP Visp	fr. 1'800'000
	fr. 22'300'000
CO de Naters	fr. 2'200'000
CO de Vouvry	fr. 5'900'000
CO Ayent	fr. 1'800'000
	fr. 9'900'000

Principaux projet en cours / décidés

EP Muraz	fr. 2'000'000
EP Riddes	fr. 1'700'000
EP Grimisuat	fr. 1'300'000
EP Sierre-Grangy	fr. 1'400'000
EP Saas-Fee	fr. 1'000'000
EP Grône	fr. 1'500'000
Insitut Insieme	fr. 1'800'000
Kinderdorf	fr. 3'000'000
Institut Ste-Agna	fr. 4'000'000
EP Binn	fr. 200'000
	fr. 17'900'000
CO de Fully	fr. 9'000'000
CO de Martigny	fr. 8'700'000
CO de St-Maurice	fr. 6'900'000
CO d'Orsières	fr. 1'200'000
CO d'Hérens	fr. 1'200'000
CO Brig	fr. 2'000'000
	fr. 29'000'000

Projets à venir

EP Zermatt
CO Münster
EP St-Maurice
EP de Bagnes
EP de Chamoson
EP Ardon
...

**Etincelle de culture,
Nicole Grieve**

**Kulturfunken
Nicole Grieve**

**Information du SE,
Marcel Blumenthal**

**Informationen der DU,
Marcel Blumenthal**

**Projet d'organigramme
ad interim du Service
de l'enseignement**

**Projekt Organigramm
ad interim der Dienststelle für
Unterrichtswesen**



Projet d'organigramme
ad interim du Service
de l'enseignement

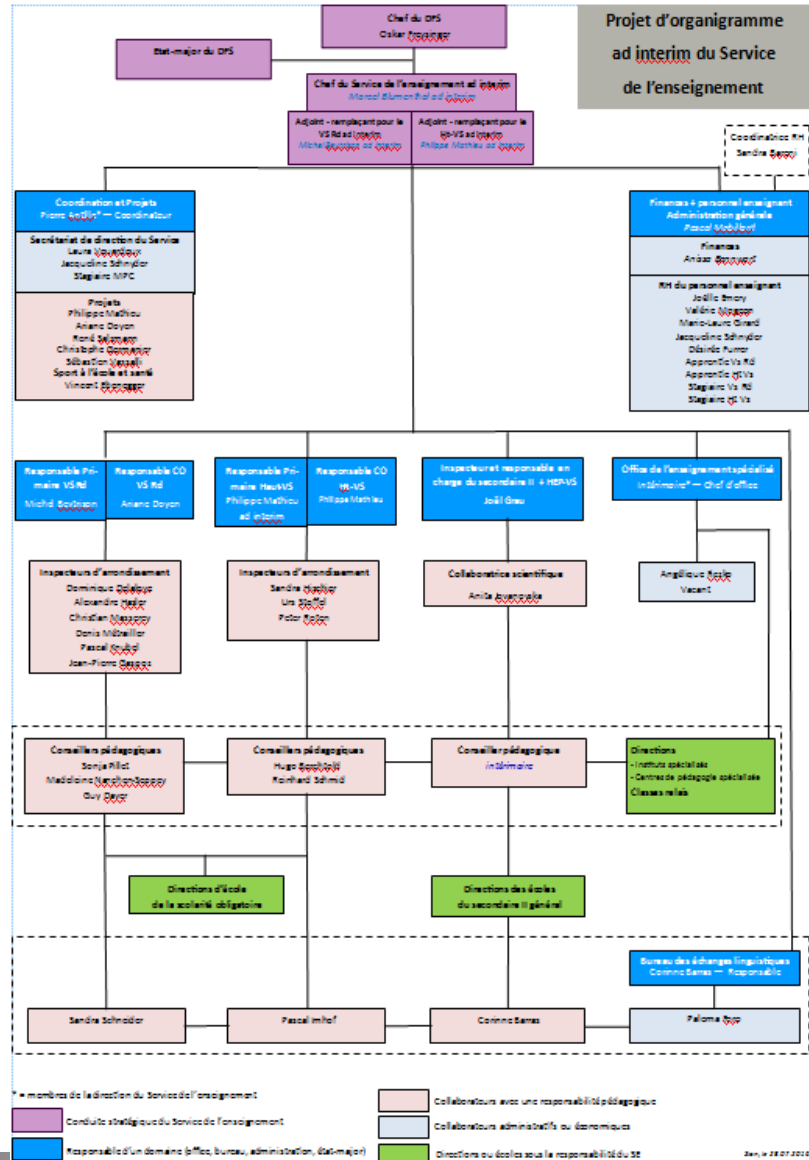

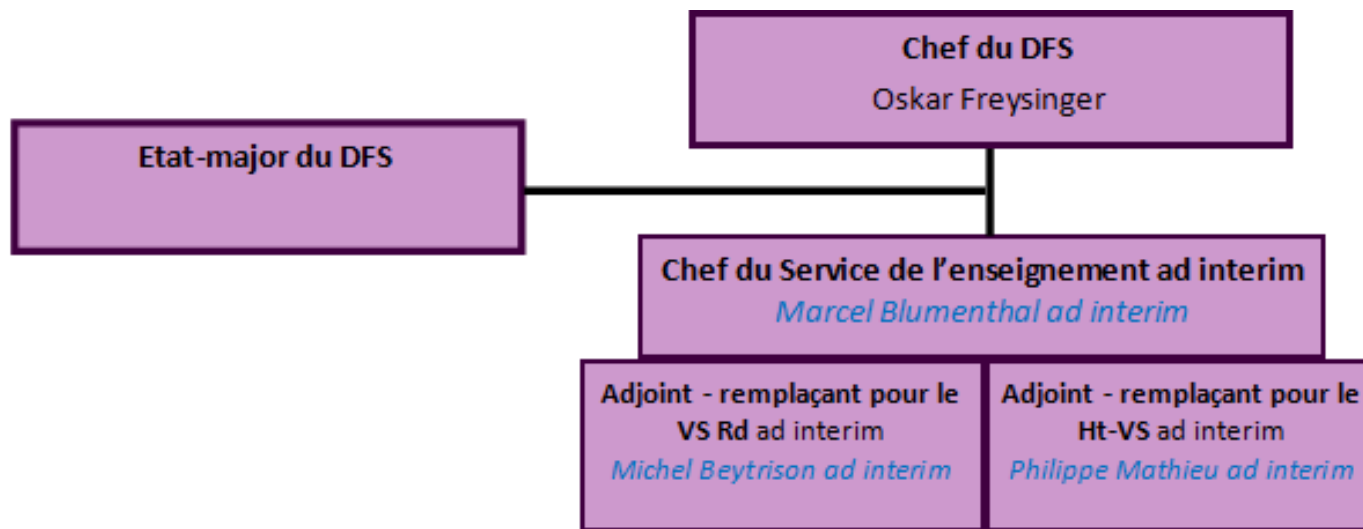

Conduite stratégique du Service de l'enseignement

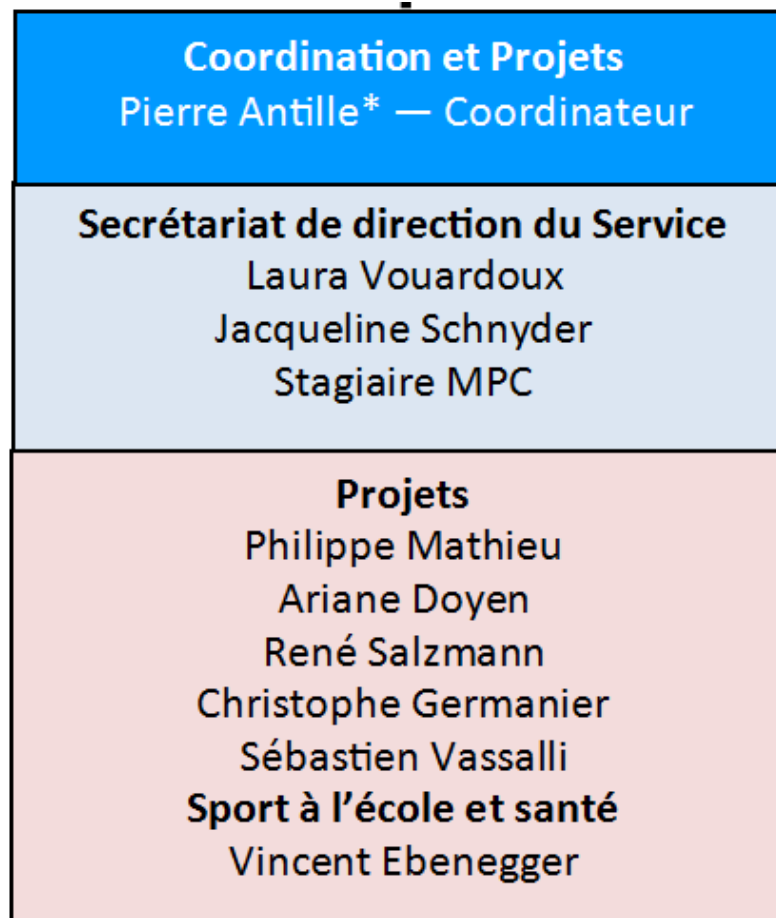

Responsable d'un domaine (office, bureau, administration, état-major)



Collaborateurs administratifs ou économiques



Collaborateurs avec une responsabilité pédagogique

* = membres de la direction du Service de l'enseignement

Coordnatrice RH
Sandra Baroni

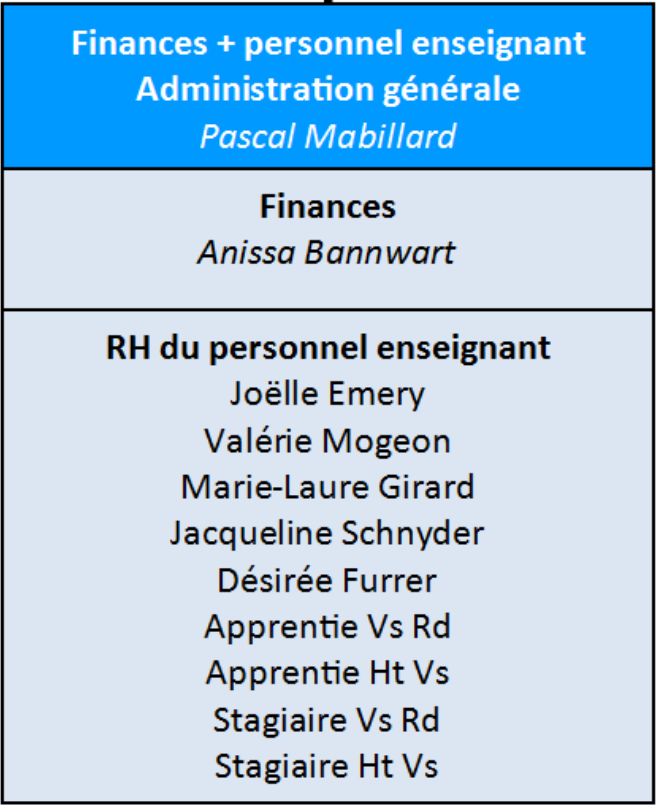



Responsable d'un domaine (office, bureau, administration, état-major)

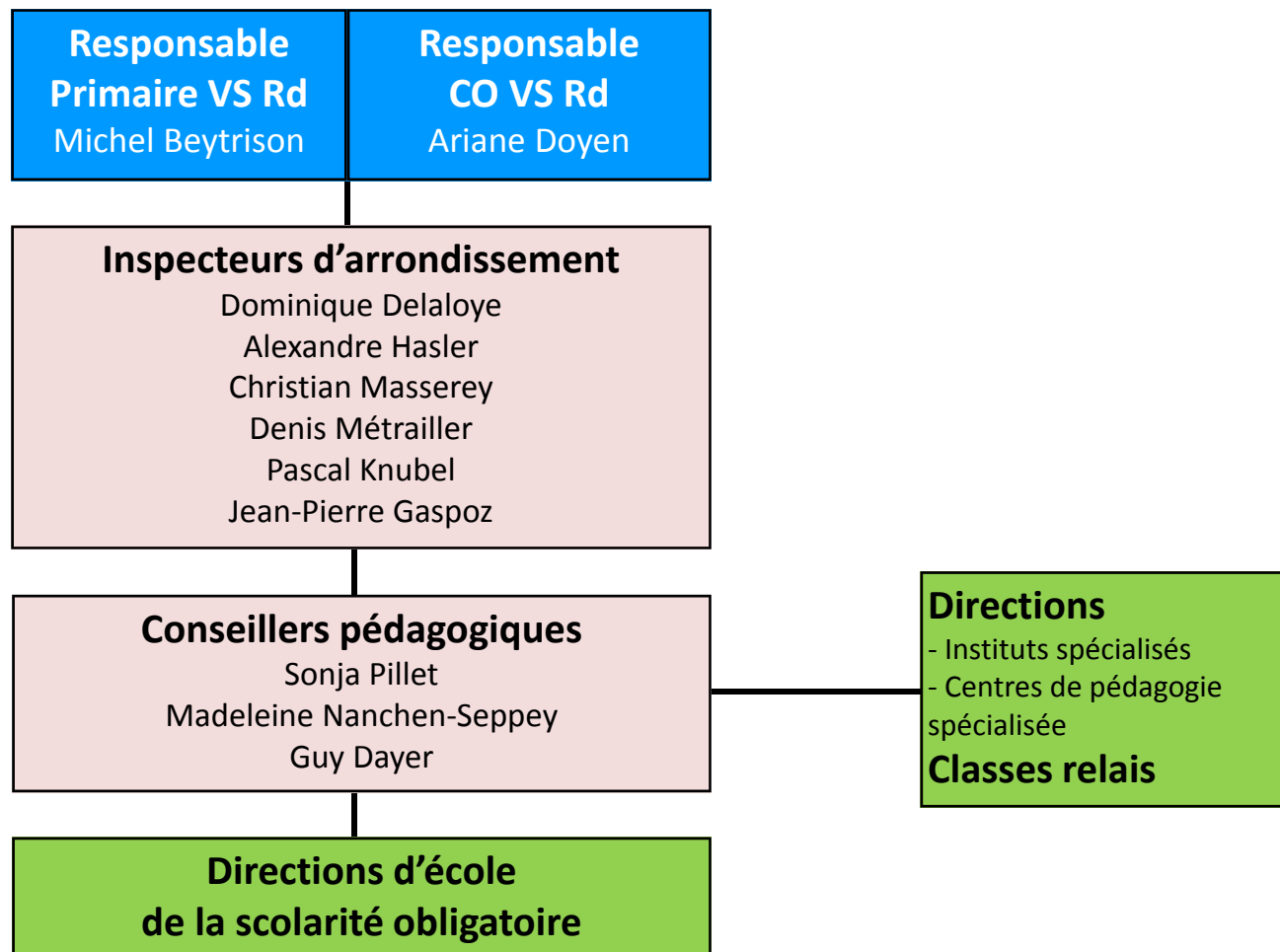

Collaborateurs administratifs ou économiques





 Responsable d'un domaine (office, bureau, administration, état-major)

 Collaborateurs avec une responsabilité pédagogique

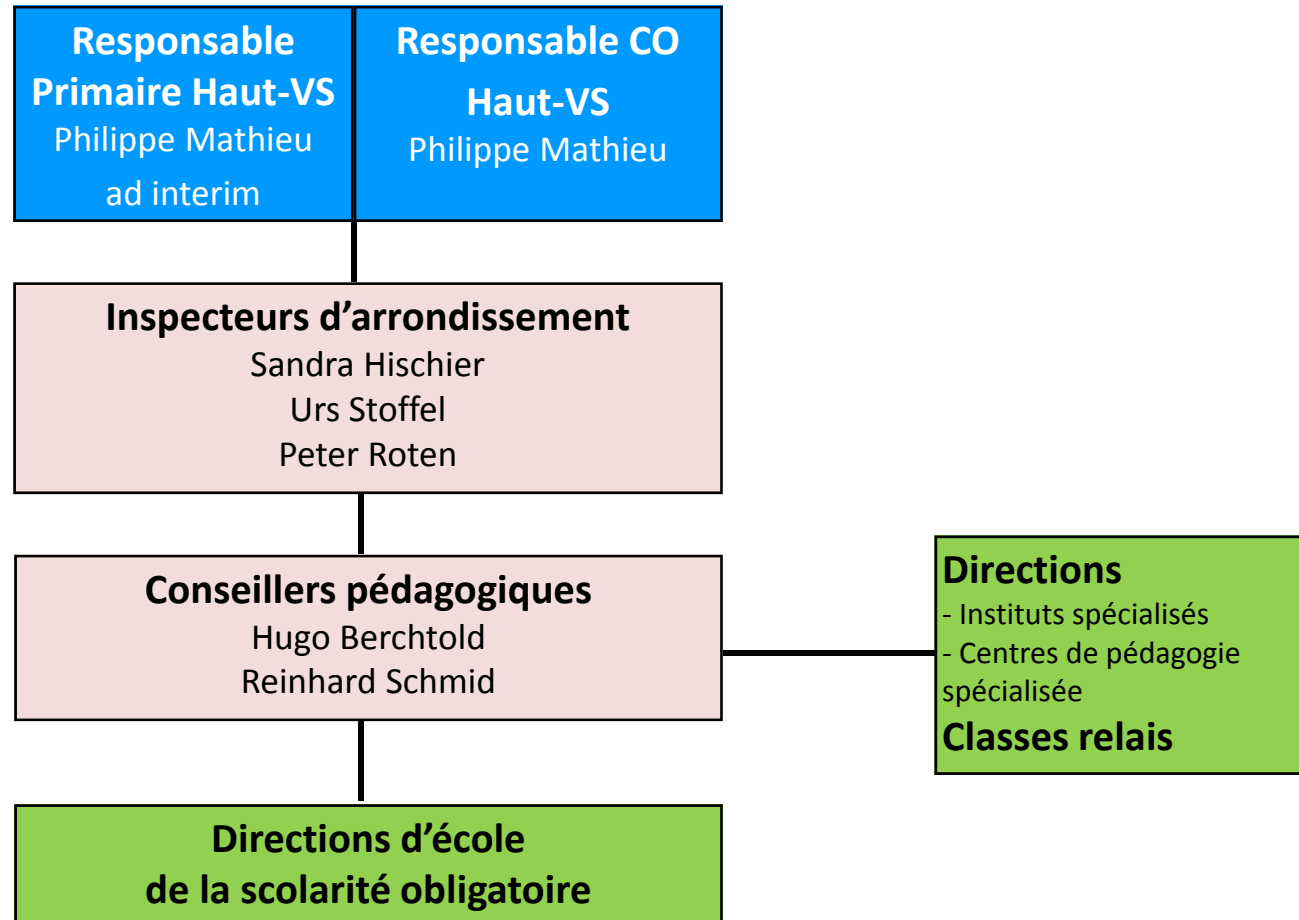
 Directions ou écoles sous la responsabilité du SE





 Responsable d'un domaine (office, bureau, administration, état-major)

 Collaborateurs avec une responsabilité pédagogique

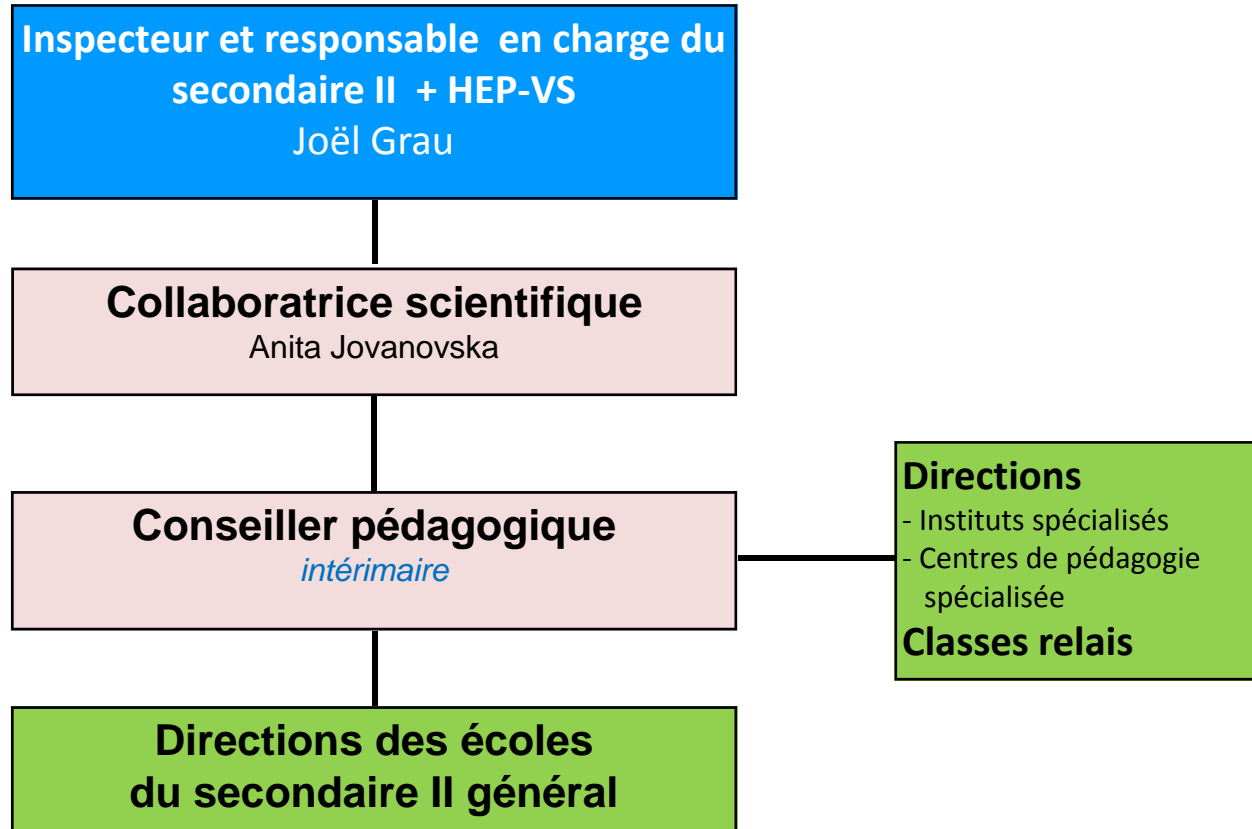
 Directions ou écoles sous la responsabilité du SE





 Responsable d'un domaine (office, bureau, administration, état-major)

 Collaborateurs avec une responsabilité pédagogique

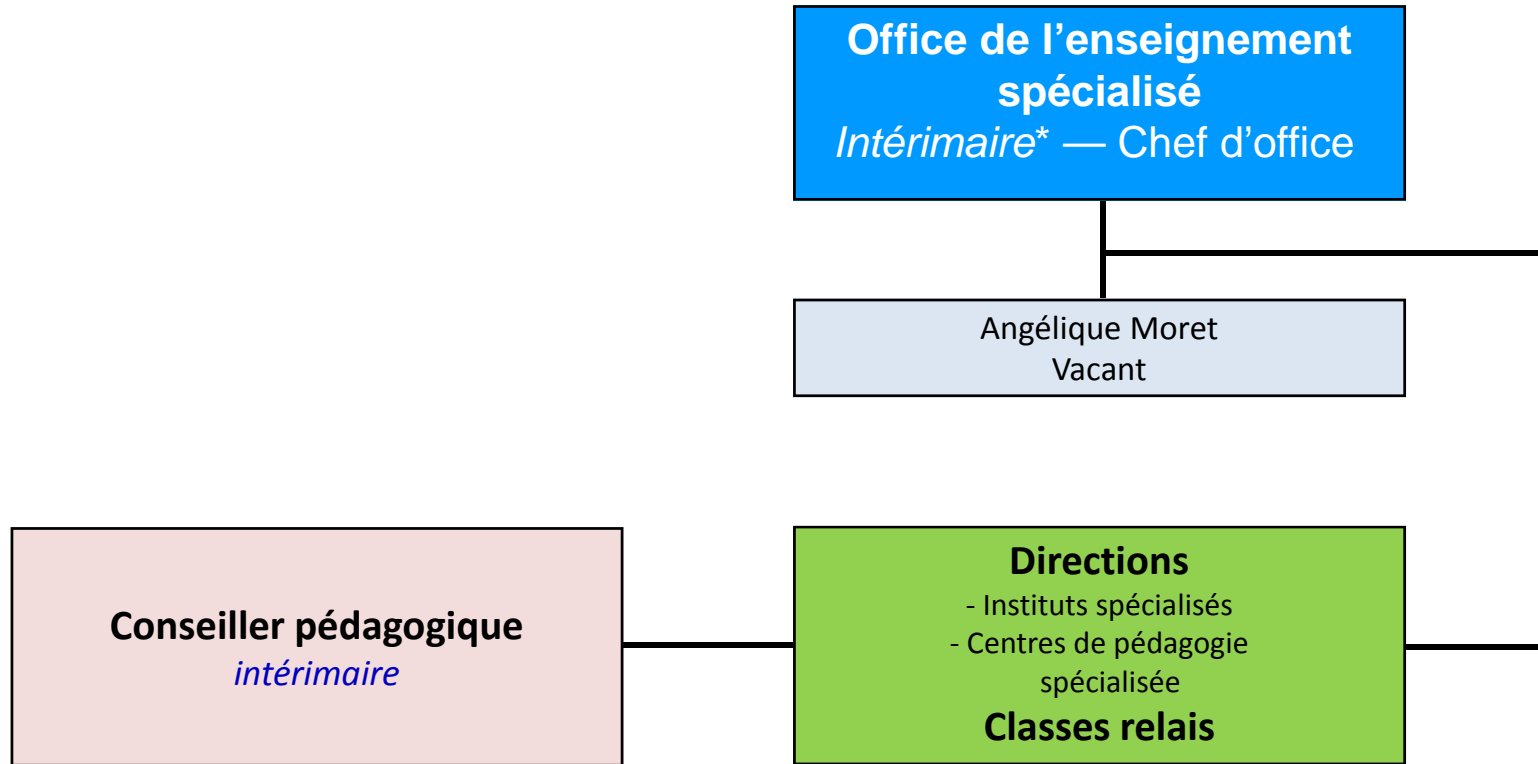
 Directions ou écoles sous la responsabilité du SE





 Responsable d'un domaine (office, bureau, administration, état-major)

 Collaborateurs administratifs ou économiques

* = membres de la direction du Service de l'enseignement

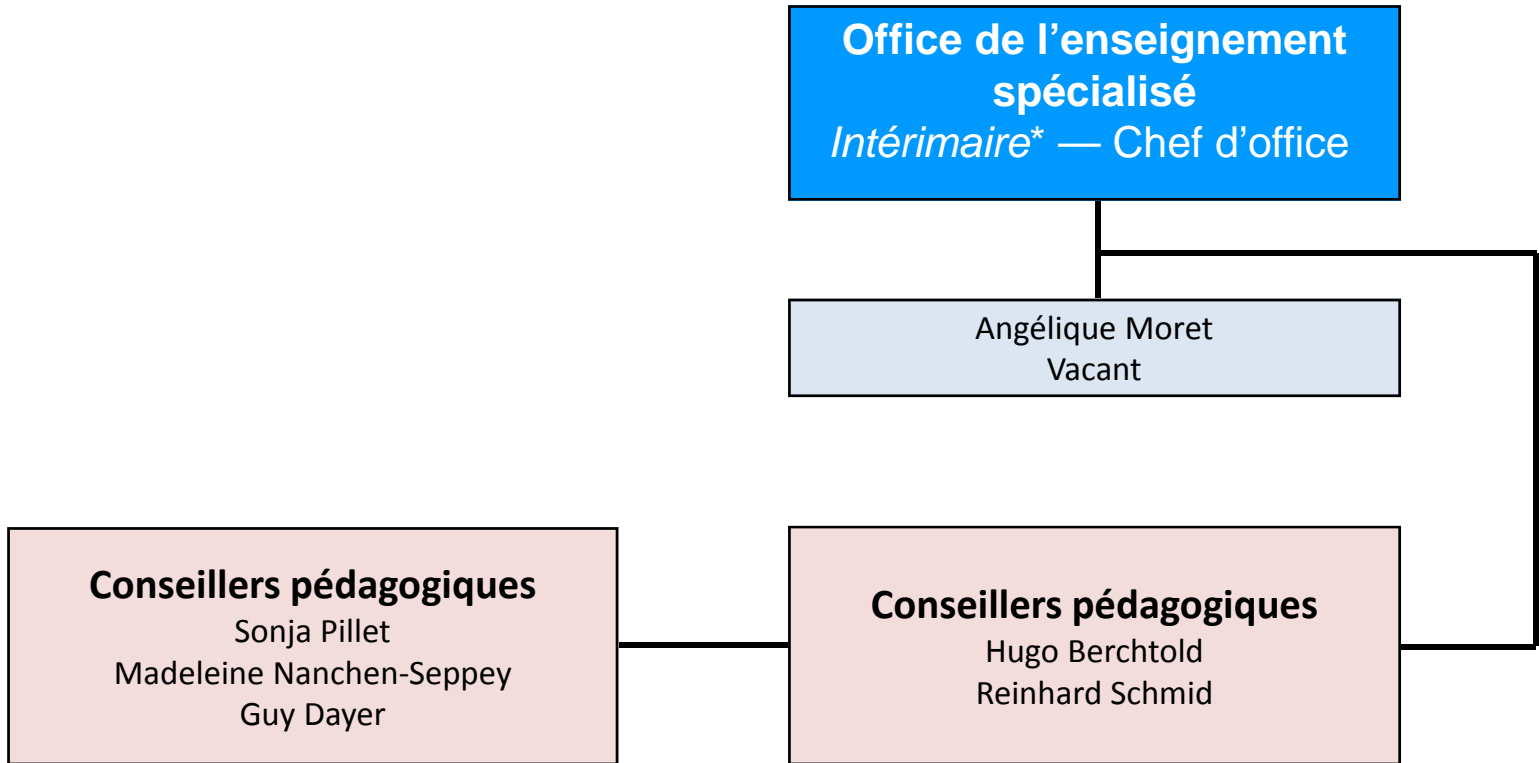
 Directions ou écoles sous la responsabilité du SE



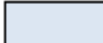

 Responsable d'un domaine (office, bureau, administration, état-major)

 Collaborateurs administratifs ou économiques

* = membres de la direction du Service de l'enseignement

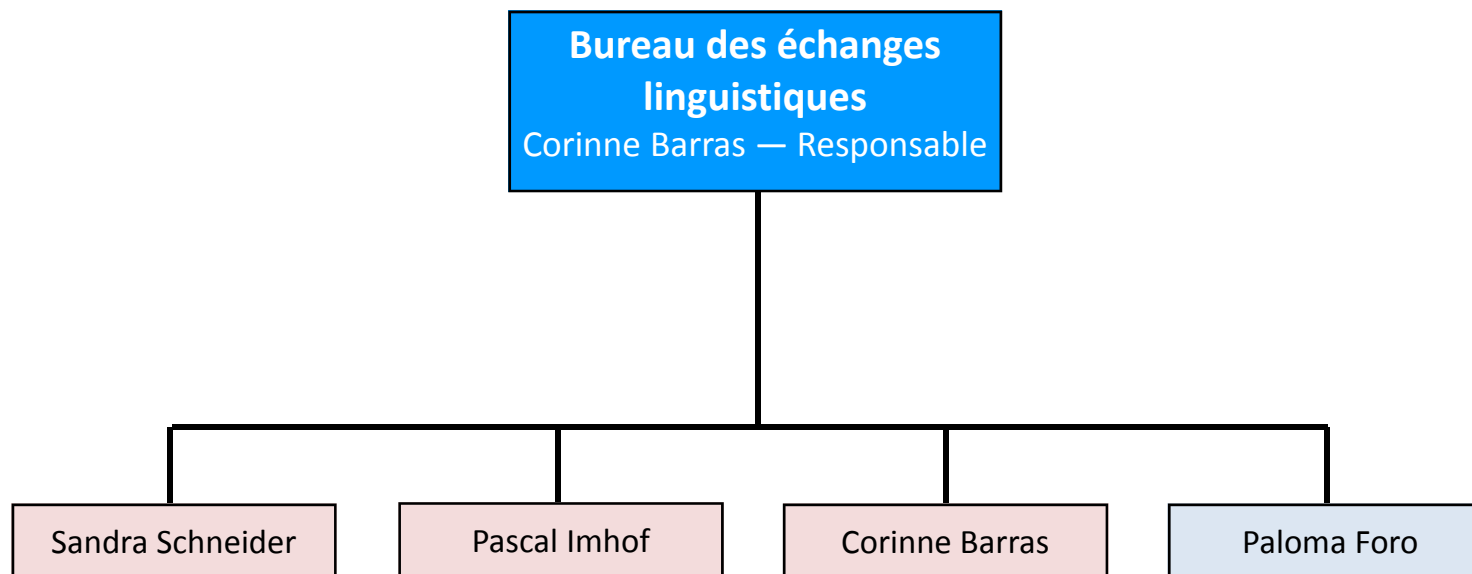
 Directions ou écoles sous la responsabilité du SE



 Responsable d'un domaine (office, bureau, administration, état-major)

 Collaborateurs avec une responsabilité pédagogique

 Collaborateurs administratifs ou économiques

**Relevés statistiques de
la formation,
Hélène Gapany-Savioz**

**Erfassung der
Bildungsstatistiken,
Hélène Gapany-Savioz**

(1) Relevé des statistiques de la formation - acteurs

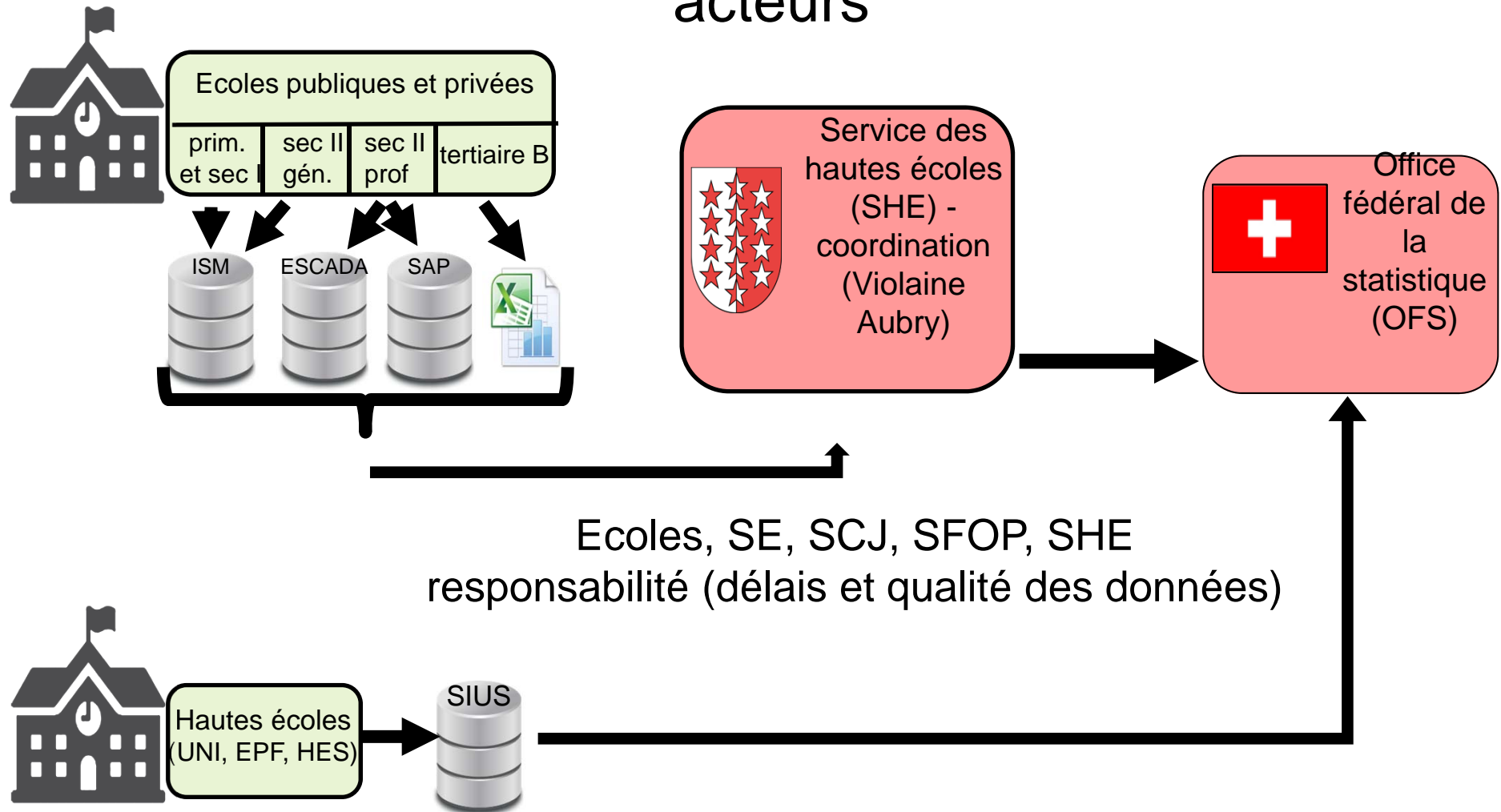

(2) Relevé des statistiques de la formation - processus

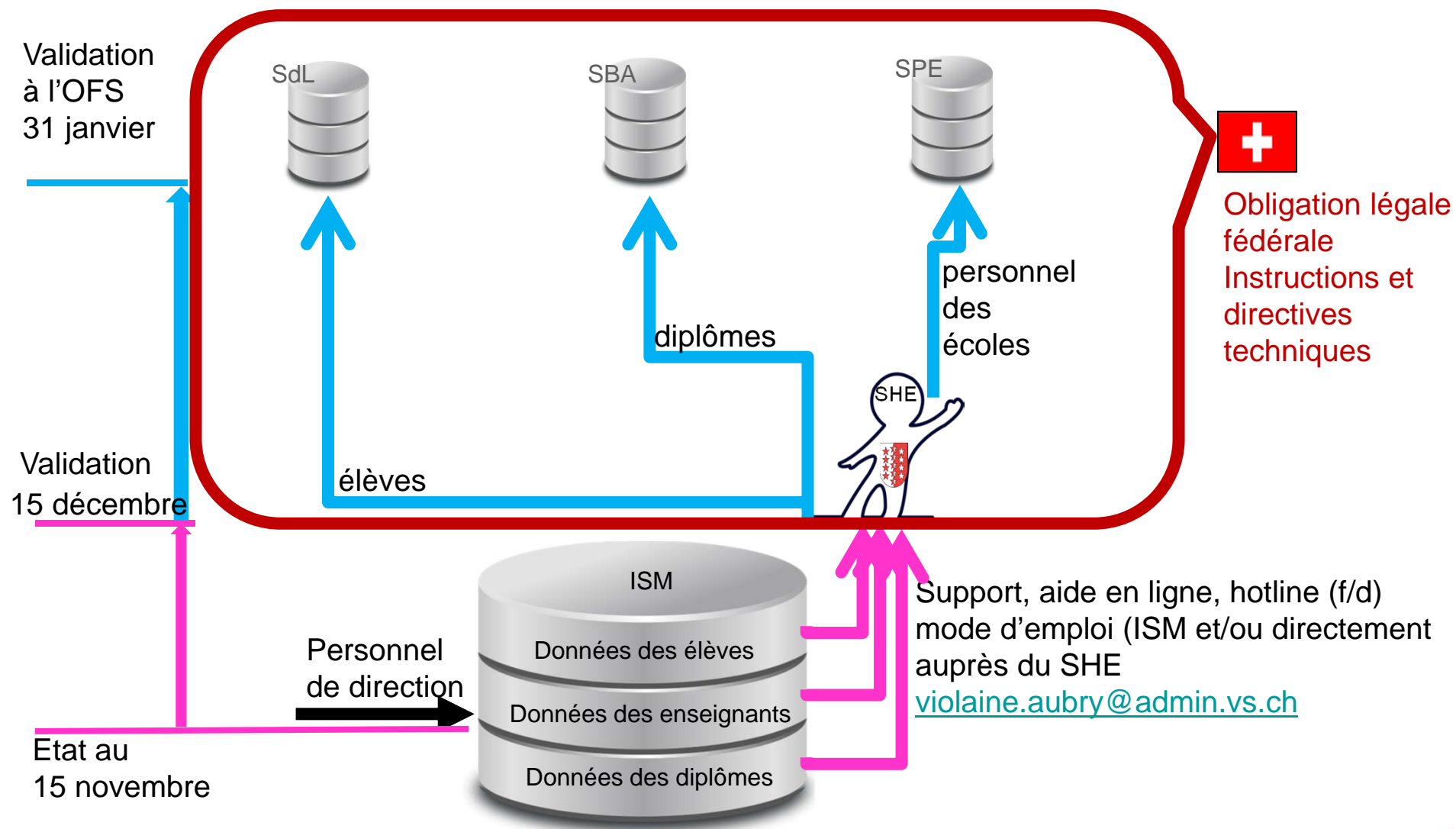

Support, aide en ligne, hotline (f/d)
mode d'emploi (ISM et/ou directement
auprès du SHE
violaine.aubry@admin.vs.ch

(1) Erfassung der Bildungsstatistiken – Beteiligte

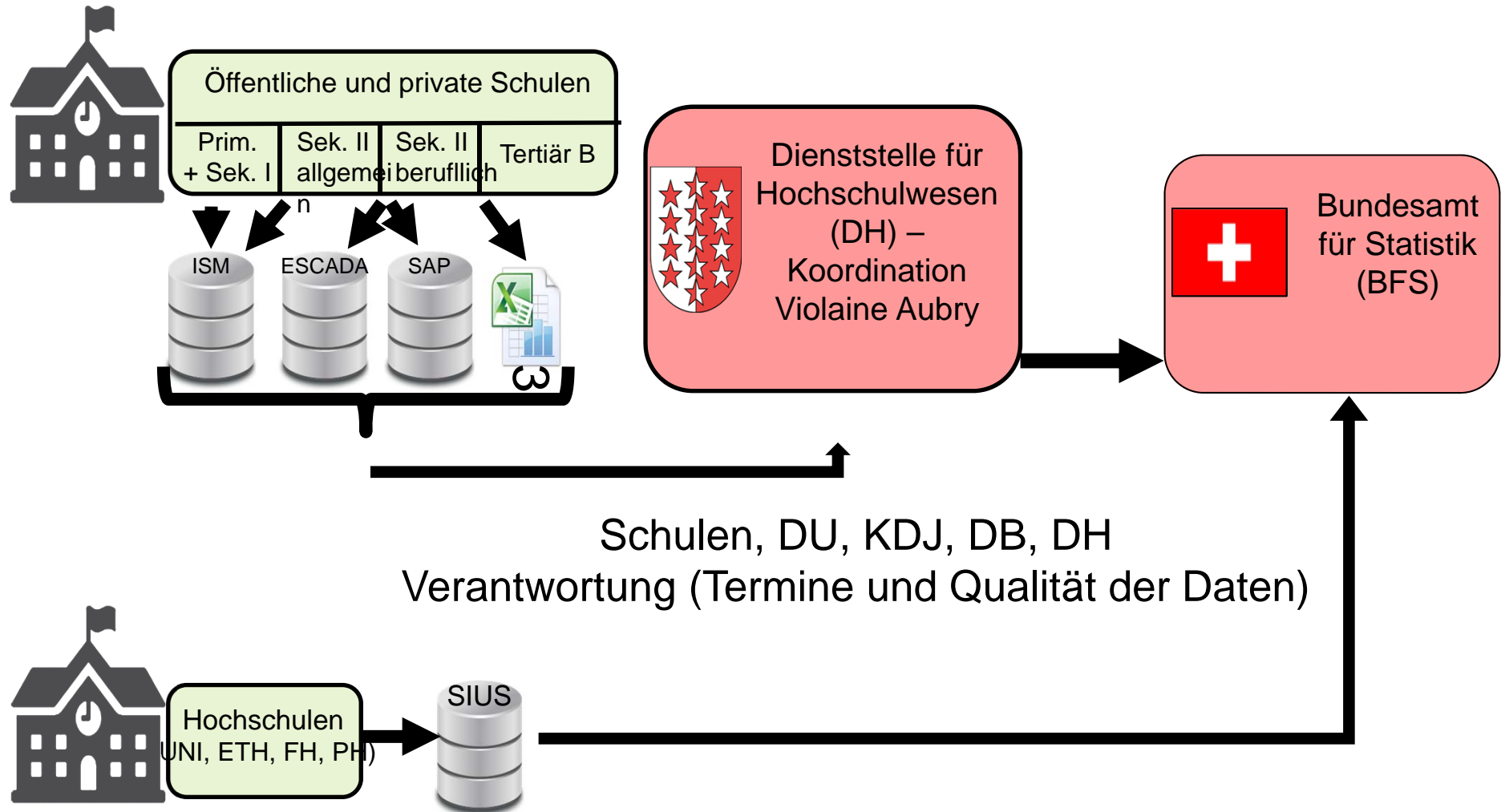

(2) Erfassung der Bildungsstatistiken – Prozess

