Begründung – Eigene Elektrizitätserzeugung

Fall von Kühlung, Be- und Entfeuchtung
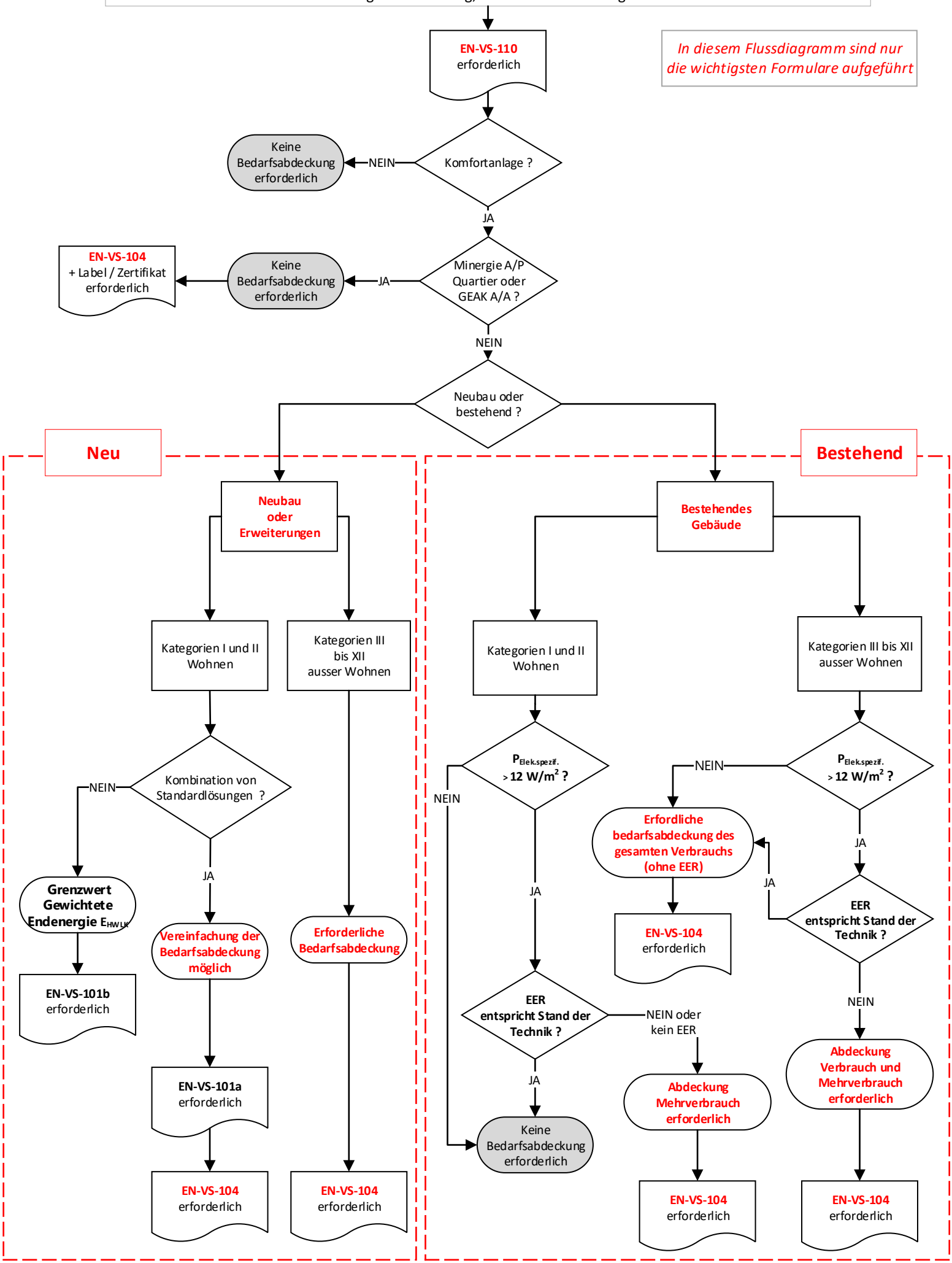
Voraussetzungen für Kühlung, Be- und Entfeuchtung **EN-VS-110**